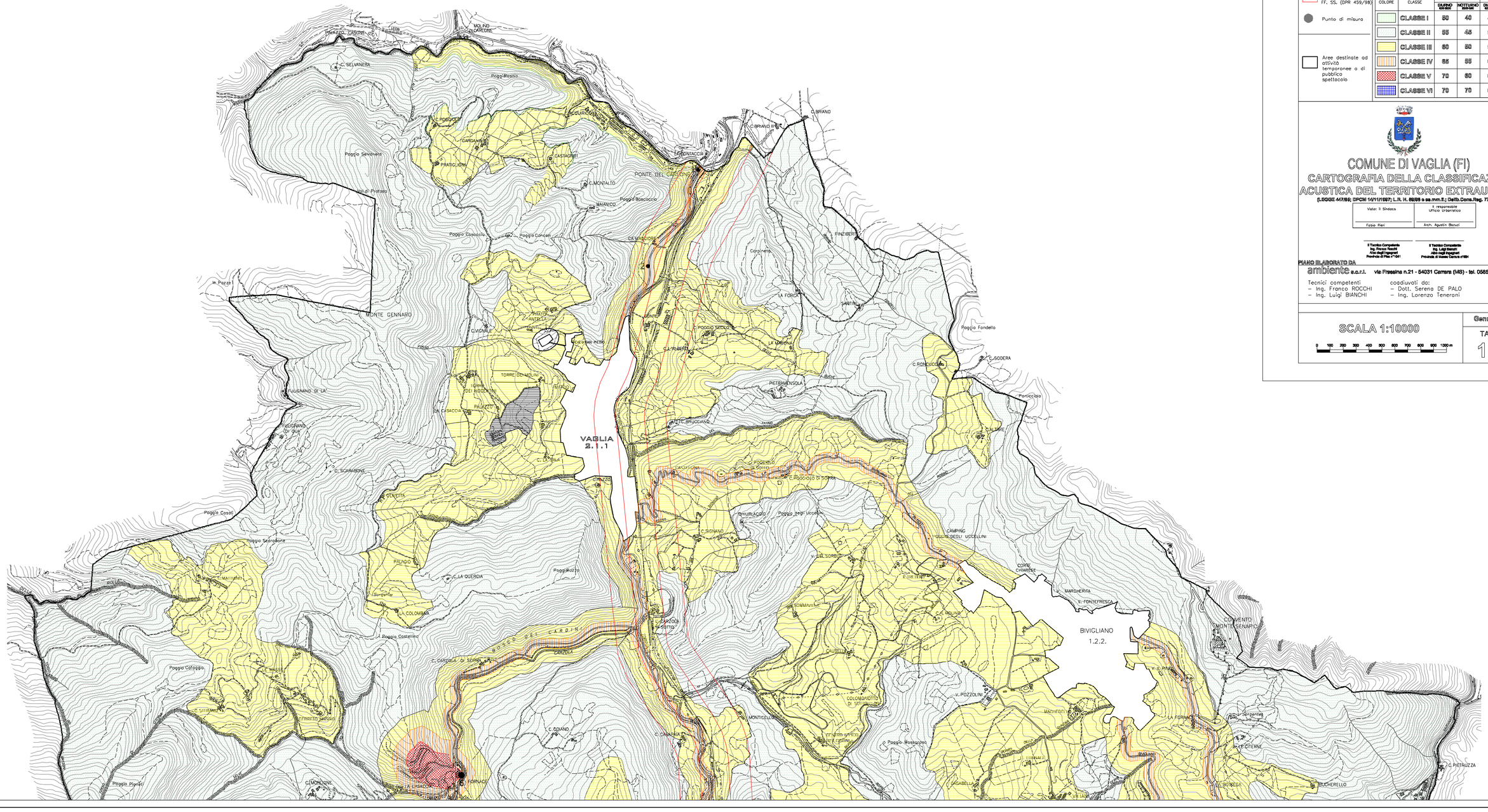

Fascia A e B
Area di pertinenza FF. SS. (DPR 459/98)

Punto di misura

Aree destinate ad attività temporanee o di pubblico spettacolo

Retinatura ai sensi della L.R. n.89/1998

COLORAZIONE CLASSI E VALORI LIMITE Leq in dB(A)

COLORE	CLASSE	ASSOLUTI DI EMISSIONE DIURNO 6/22	ASSOLUTI DI EMISSIONE NOTTURNO 22/24-0/6	EMISSIONE DIURNO 6/22	EMISSIONE NOTTURNO 22/24-0/6
	CLASSE I	50	40	45	35
	CLASSE II	55	45	50	40
	CLASSE III	60	50	55	45
	CLASSE IV	65	55	60	50
	CLASSE V	70	60	65	55
	CLASSE VI	70	70	65	65

COMUNE DI VAGLIA (FI)

CARTOGRAFIA DELLA CLASSIFICAZIONE ACUSTICA DEL TERRITORIO EXTRAURBANO

(LEGGE 447/95; DPCM 14/11/1997; L.R. N. 89/98 e ss.mm.ii.; Delib.Cons.Reg. 77/00)

Visto: Il Sindaco	Il responsabile Ufficio Urbanistico
Fabio Pieri	Arch. Agustin Bazuzi

Il Tecnico Competente
Ing. Franco Rocchi
Albo degli Ingegneri
Provincia di Pisa n°1041

Il Tecnico Competente
Ing. Luigi Bianchi
Albo degli Ingegneri
Provincia di Massa Carrara n°684

PIANO ELABORATO DA
ambiente s.c.r.l. via Frassina n.21 - 54031 Carrara (MS) - tel. 0585 855624

Tecnici competenti
- Ing. Franco ROCCHI
- Ing. Luigi BIANCHI

coadiuvati da:
- Dott. Serena DE PALO
- Ing. Lorenzo Tenerani

SCALA 1:10000

0 100 200 300 400 500 600 700 800 900 1000 m

Gennaio 2005

TAVOLA

1 a