

MONTORSOLI  
EX SANATORIO BANTI

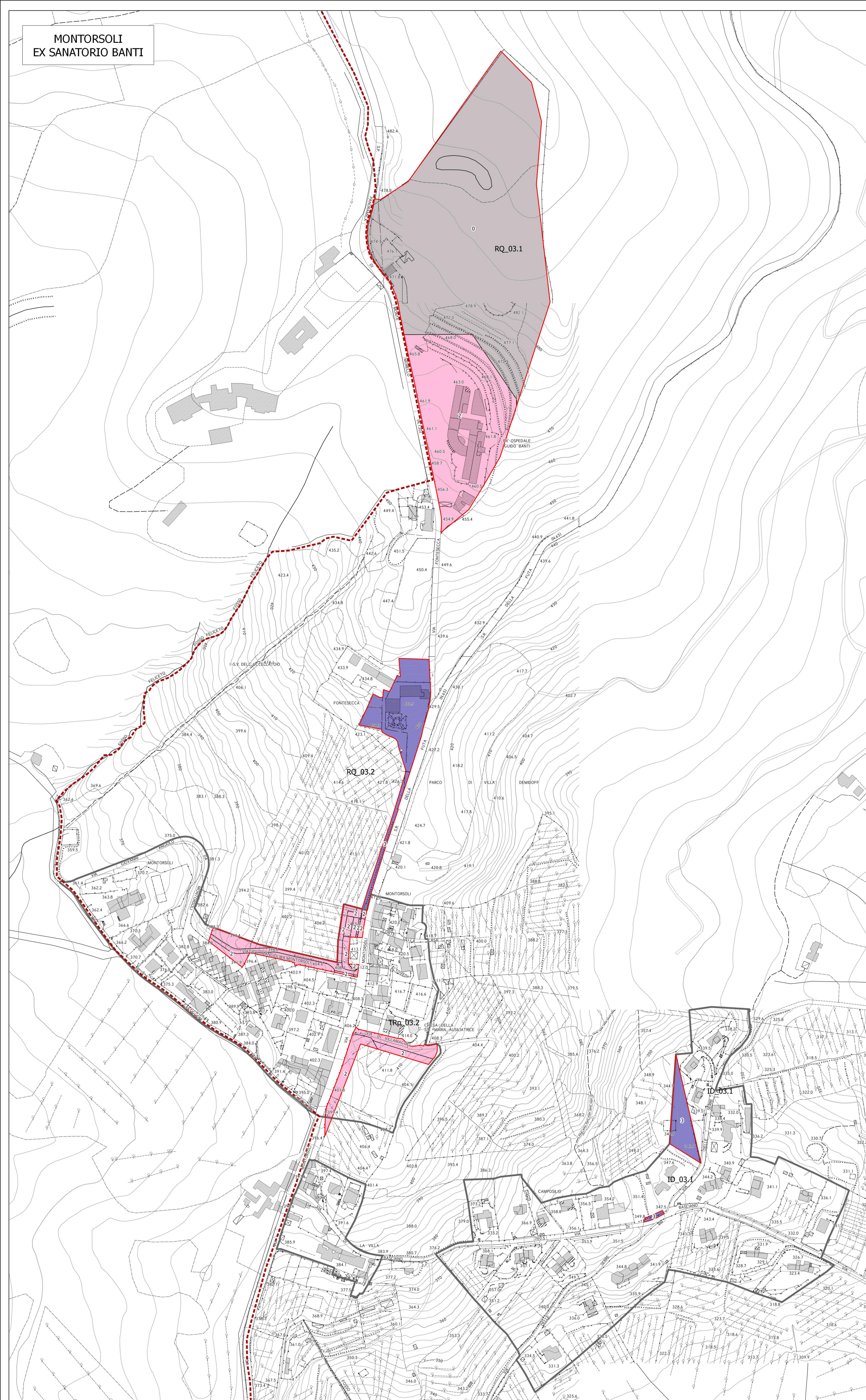

PRATOLINO

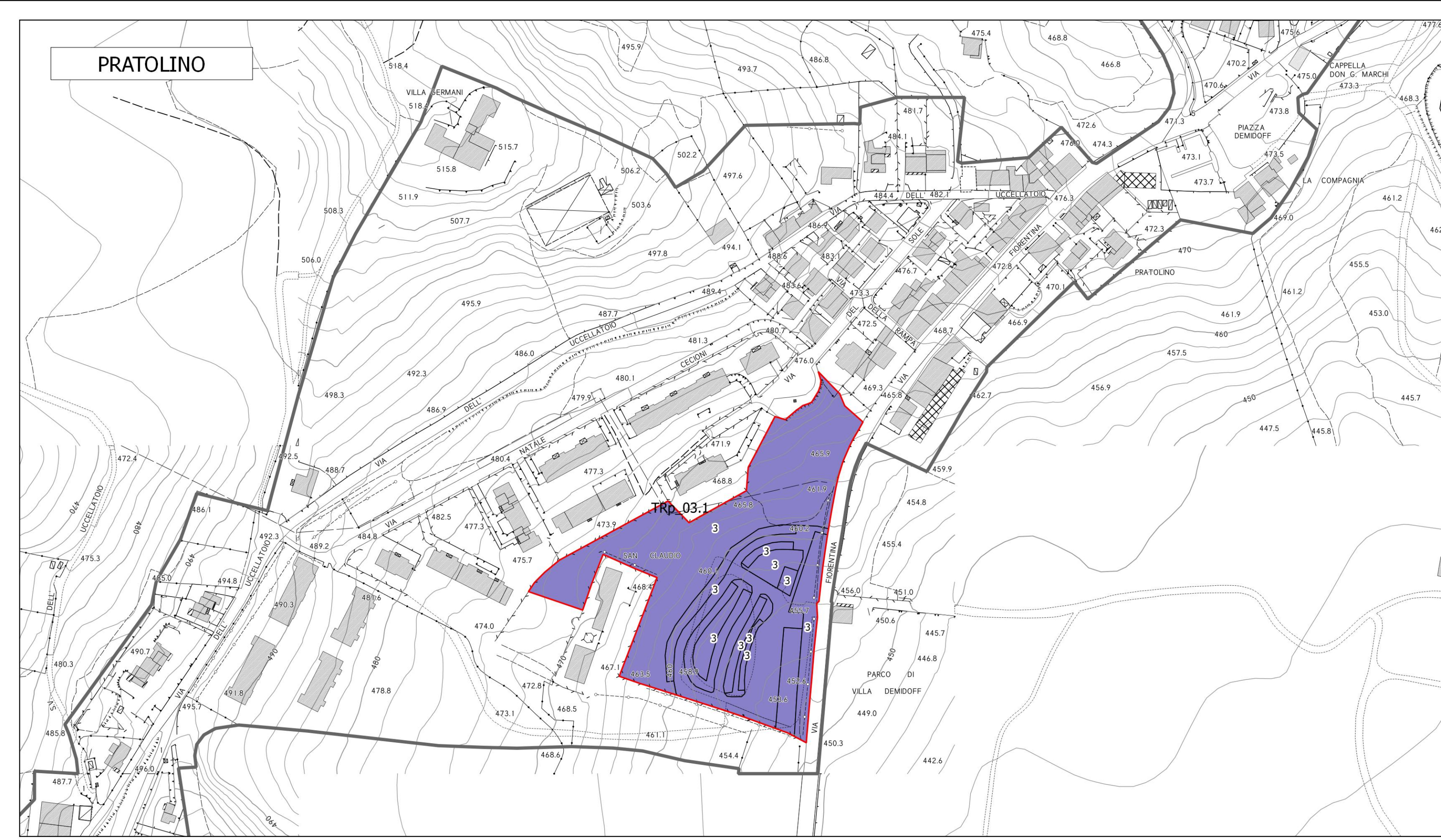

PRATOLINO  
HOTEL DEMIDOFF

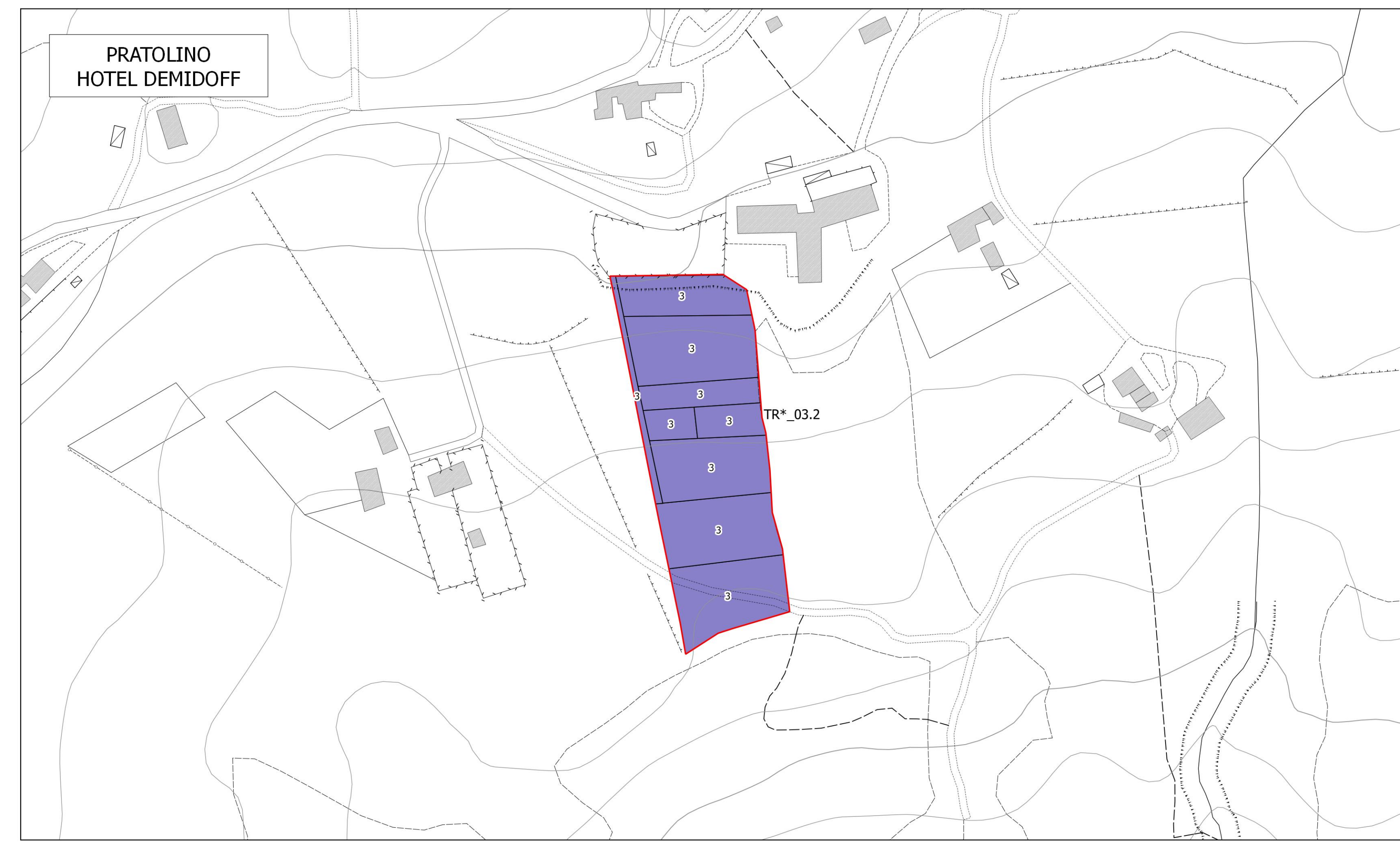

MULINACCIO

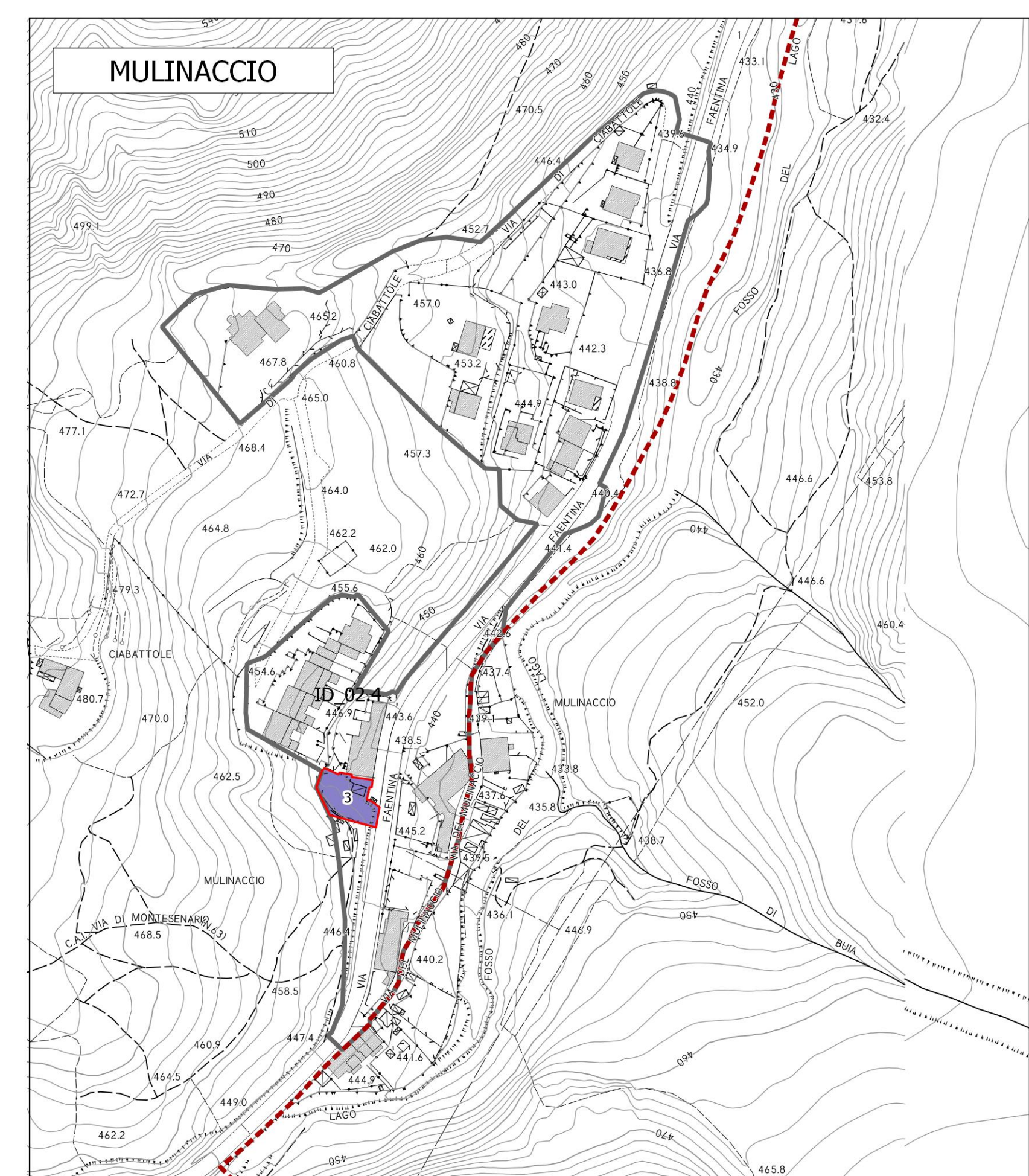

VETTA LE CROCI

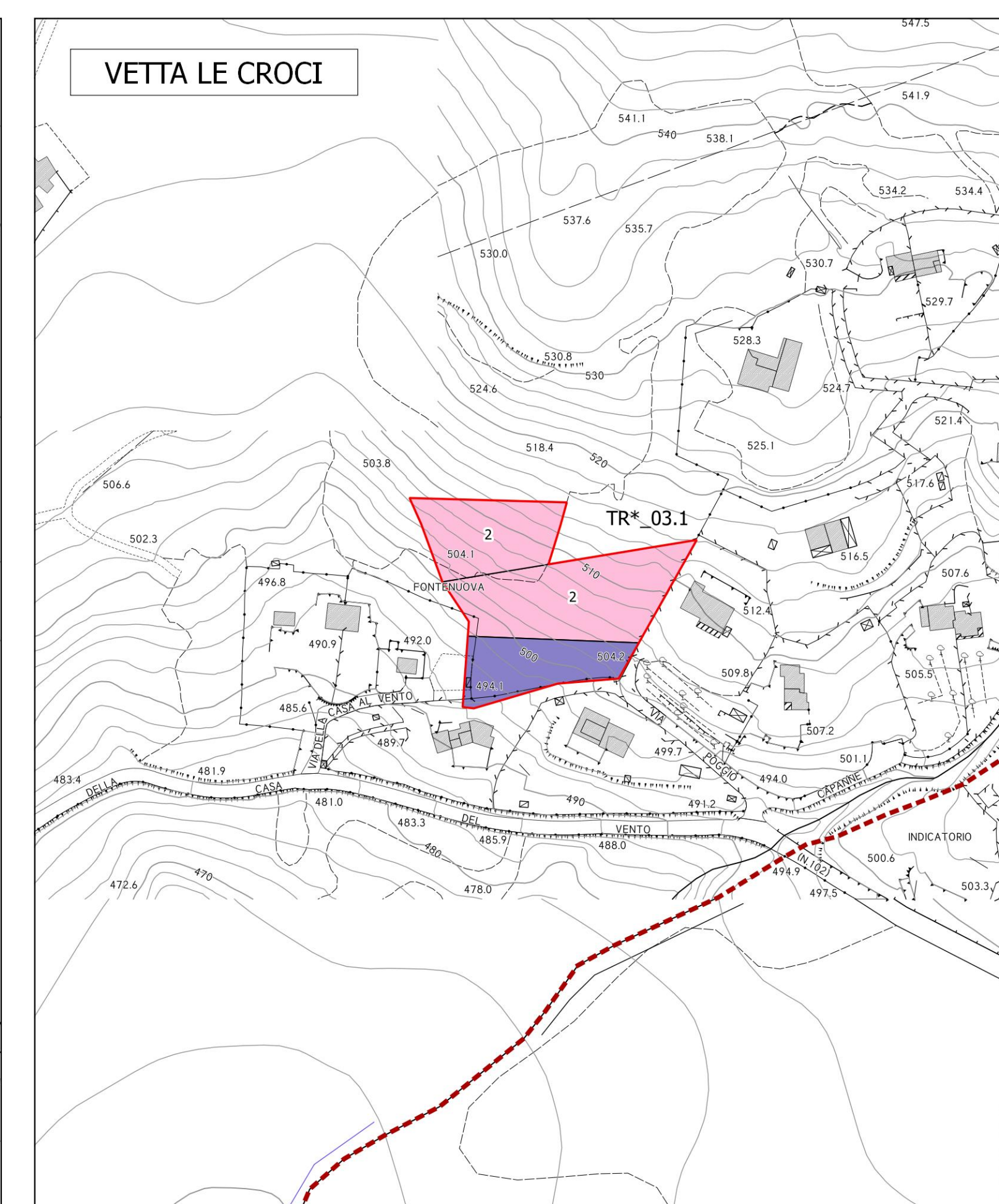

Data adozione 25/09/2018 D.C.C. n. 54  
Data approvazione \_\_\_\_\_

FS2 CARTA DELLA FATTIBILITA' SISMICA  
UTOE 3 PRATOLINO

SINDACO Leonardo Borchi (anche assessore all'Urbanistica dal 28/05/2019)	PROGETTISTA - COORDINATORE Prof. Arch. Gianfranco Gorelli
ASSESSORE ALL'URBANISTICA Marco Foschi (fino al 27/05/2019)	CO-PROGETTISTI Arch. Michela Chiti Arch. Chiara Nottaroli
ASSESSORE ALL'AMBIENTE Riccardo Impallomeni	GIOVANE PROFESSIONISTA Dott. Urb. Alessandra Pasciani
ASSESSORE ALLE ATTIVITA' PRODUTTIVE Laura Nenoni	COLLABORATORI Dott. Urb. Sara Pincastelli Dott. Urb. Lorenzo Bartali
ASSESSORE ALLE POLITICHE SOCIALI Camilla Santi (fino al 27/05/2019)	ASPETTI AGRO-FORESTALI Sabrina Curadi (dal 28/05/2019)
ASSESSORE AI LAVORI PUBBLICI Roberto Rossi (dal 29/05/2019)	ASPETTI GIURIDICI Avv. Enrico Amante
RESPONSABILE DEL PROCEDIMENTO Settore III - Gestione del Territorio, Ambiente e Pianificazione Urbanistica	VALUTAZIONE AMBIENTALE STRATEGICA e STUDIO DI INCIDENZA Soc. D.R.E. Im. Italia Soc. Coop. Dott. Geol. Leonardo Moretti (coordinatore del gruppo di lavoro) Dott. For. Irena Scatizzi Ing. Simone Galardini
Arch. Marco Mugnai (fino al 31/07/2017) Arch. Alessandra Sara Bianco (dal 01/09/2017 al 30/09/2019) Geom. Pasquale Paolella (dal 01/10/2019 al 01/12/2019) Arch. Maddalena Brogioni (dal 02/12/2019)	STUDI GEOLOGICI - SISMICI - IDRAULICI Geol. Daniele Lisi con Studio Sciente Ingegneria Ing. Leonardo Marini Ing. Luca Rosadini
GARANTE DELL'INFORMAZIONE E DELLA PARTECIPAZIONE Dott.ssa Iaria Neri (fino al 30/08/2017) Dott. Pietro Paolo Buonocore (dal 20/09/2017) Dott. Antonia Zarrillo (dal 01/02/2019)	
RESPONSABILE UFFICIO LAVORI PUBBLICI, PATRIMONIO E EDILIZIA PRIVATA Geom. Stefano Cimri (fino al 31/08/2019) Arch. Alessandra Sara Bianco (dal 01/09/2019 al 30/09/2019) Geom. Pasquale Paolella (dal 01/10/2019)	

Legenda

- COMUNE DI VAGLIA
- perimetro area di trasformazione
- perimetro territorio urbanizzato

FATTIBILITA' SISMICA [D.P.G.R. n. 53R-2011]

- Fattibilità non assegnata
- [FS1] Fattibilità senza particolari limitazioni
- [FS2] Fattibilità con normali vincoli
- [FS3] Fattibilità condizionata
- [FS4] Fattibilità limitata