

MONTORSOLI
EX SANATORIO BANTI

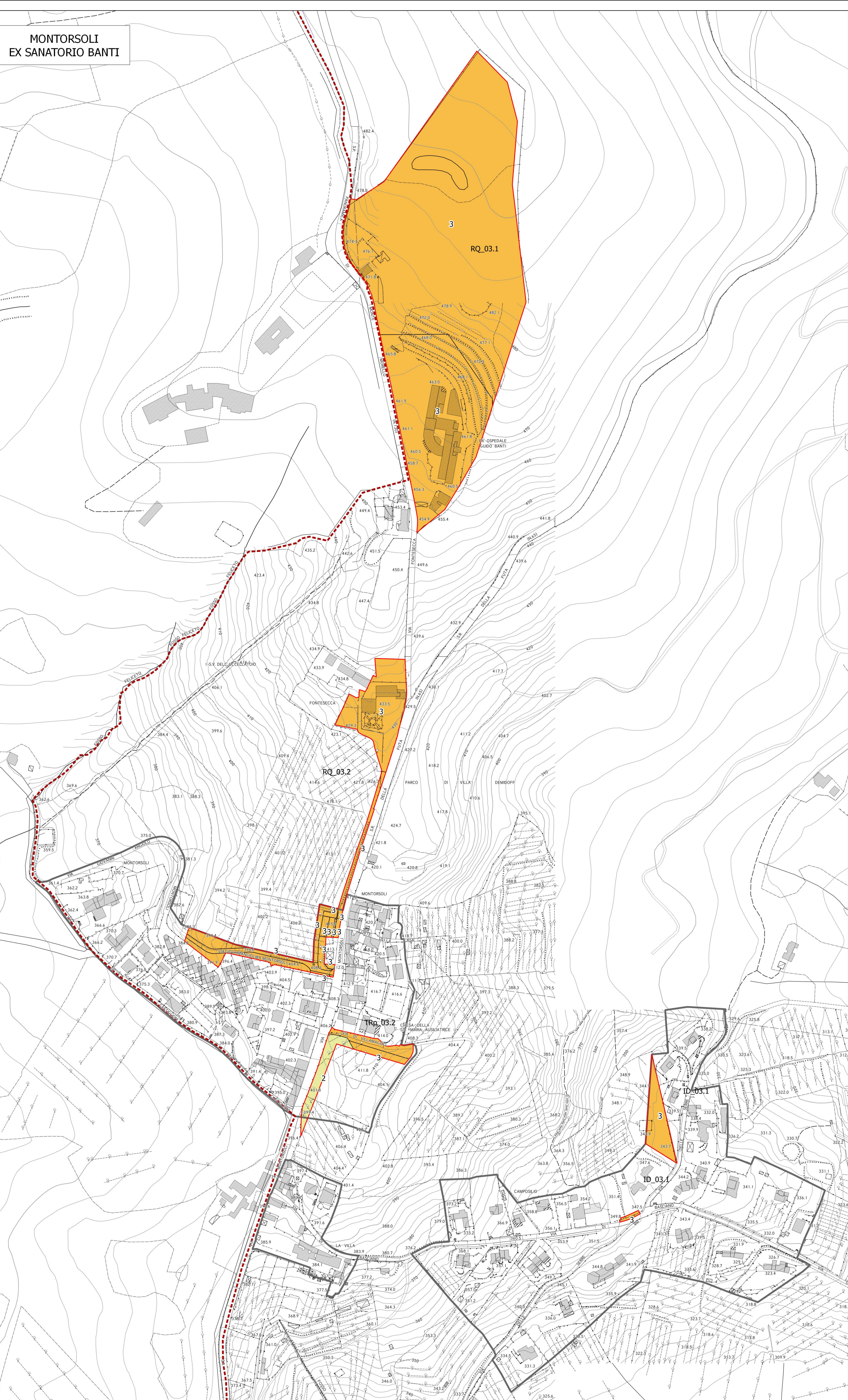

PRATOLINO

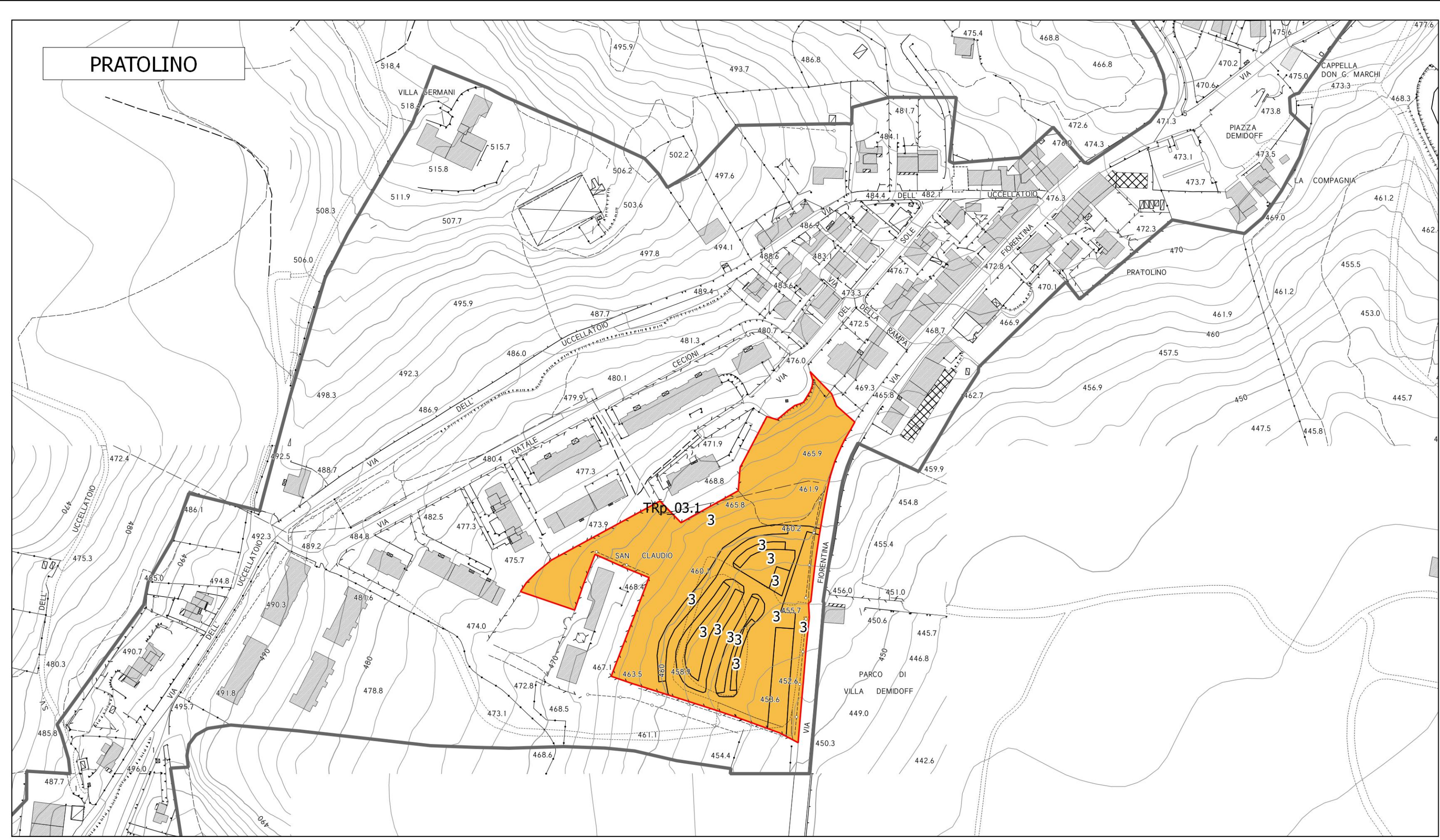

PRATOLINO
HOTEL DEMIDOFF

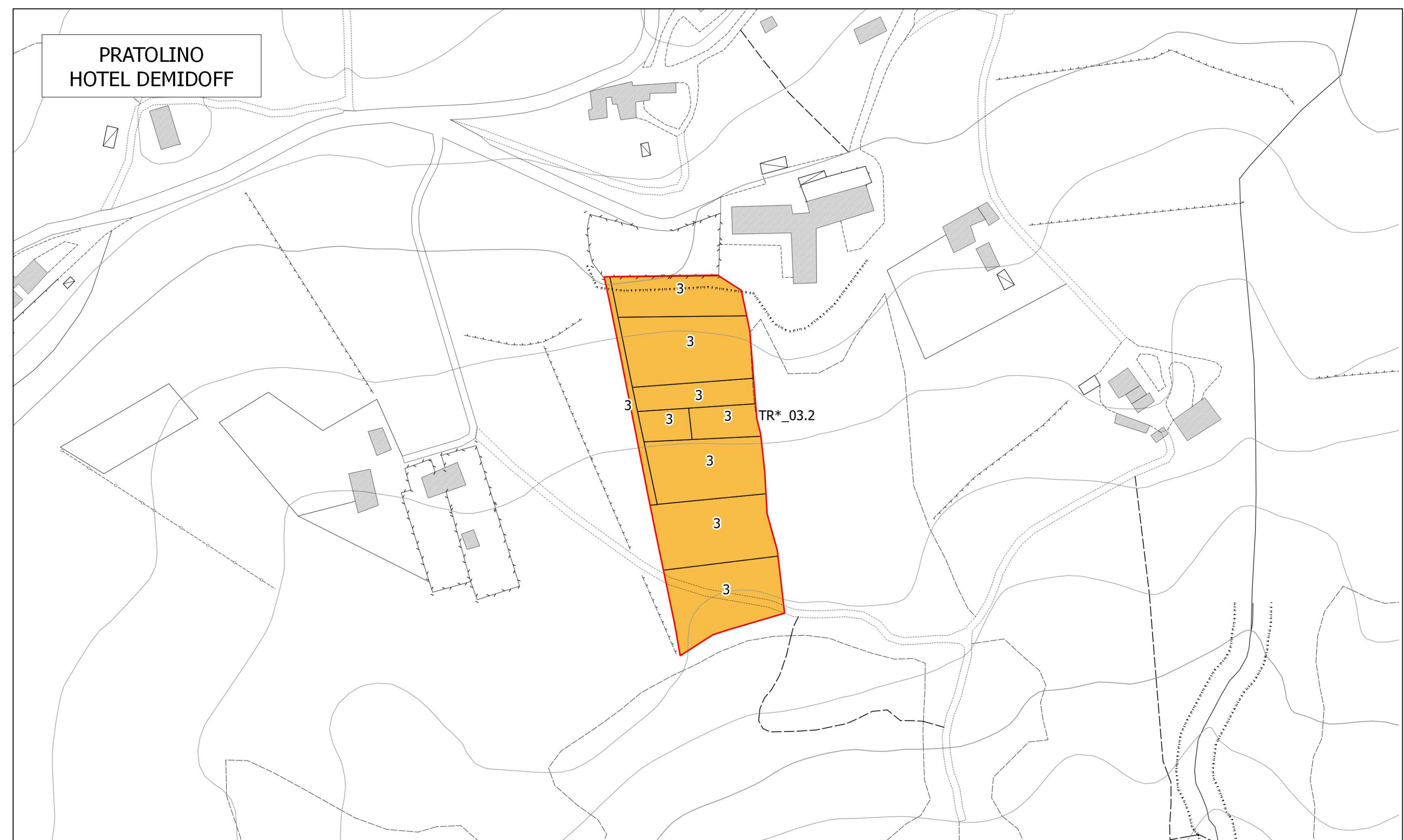

MULINACCIO

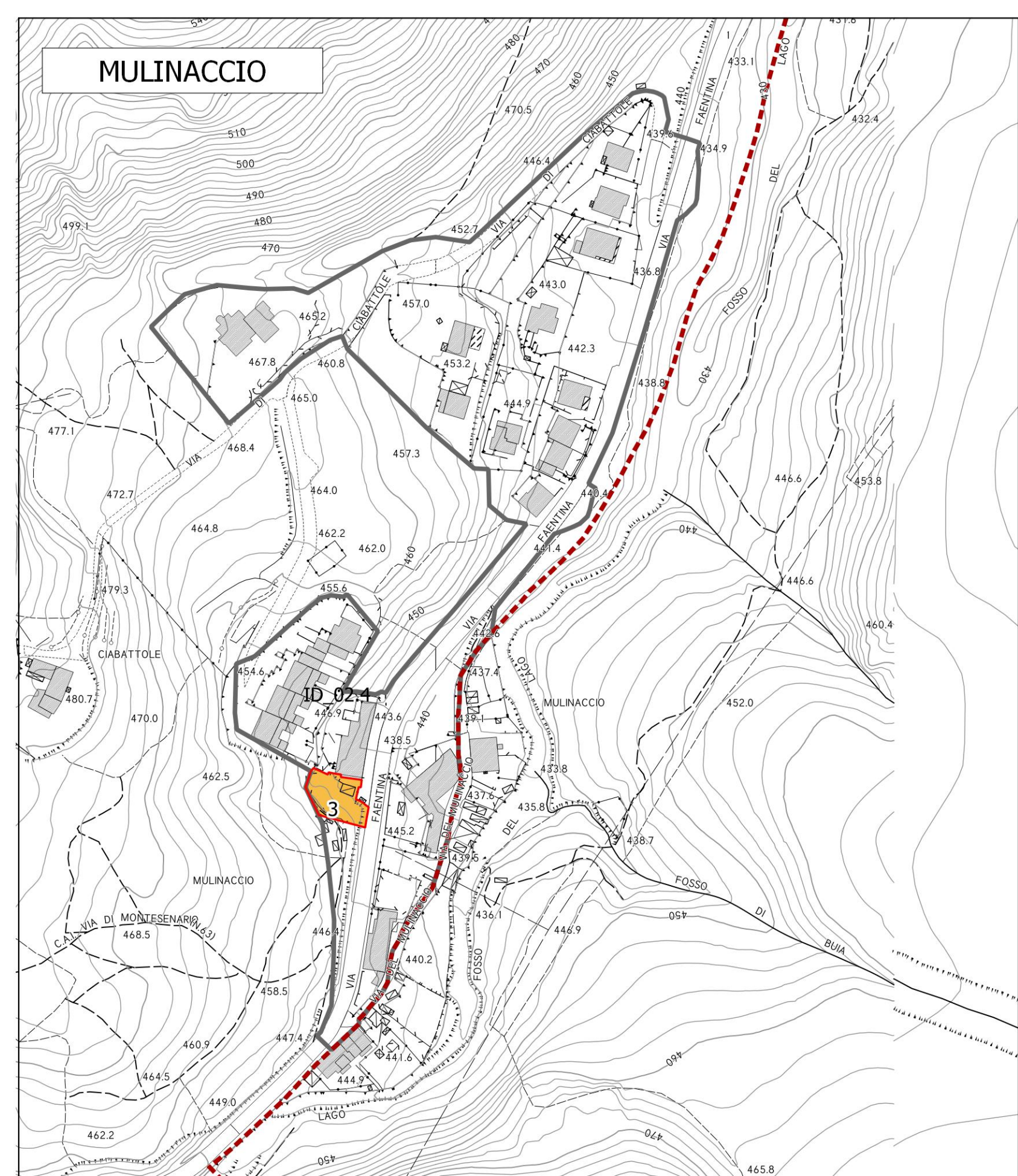

VETTA LE CROCI

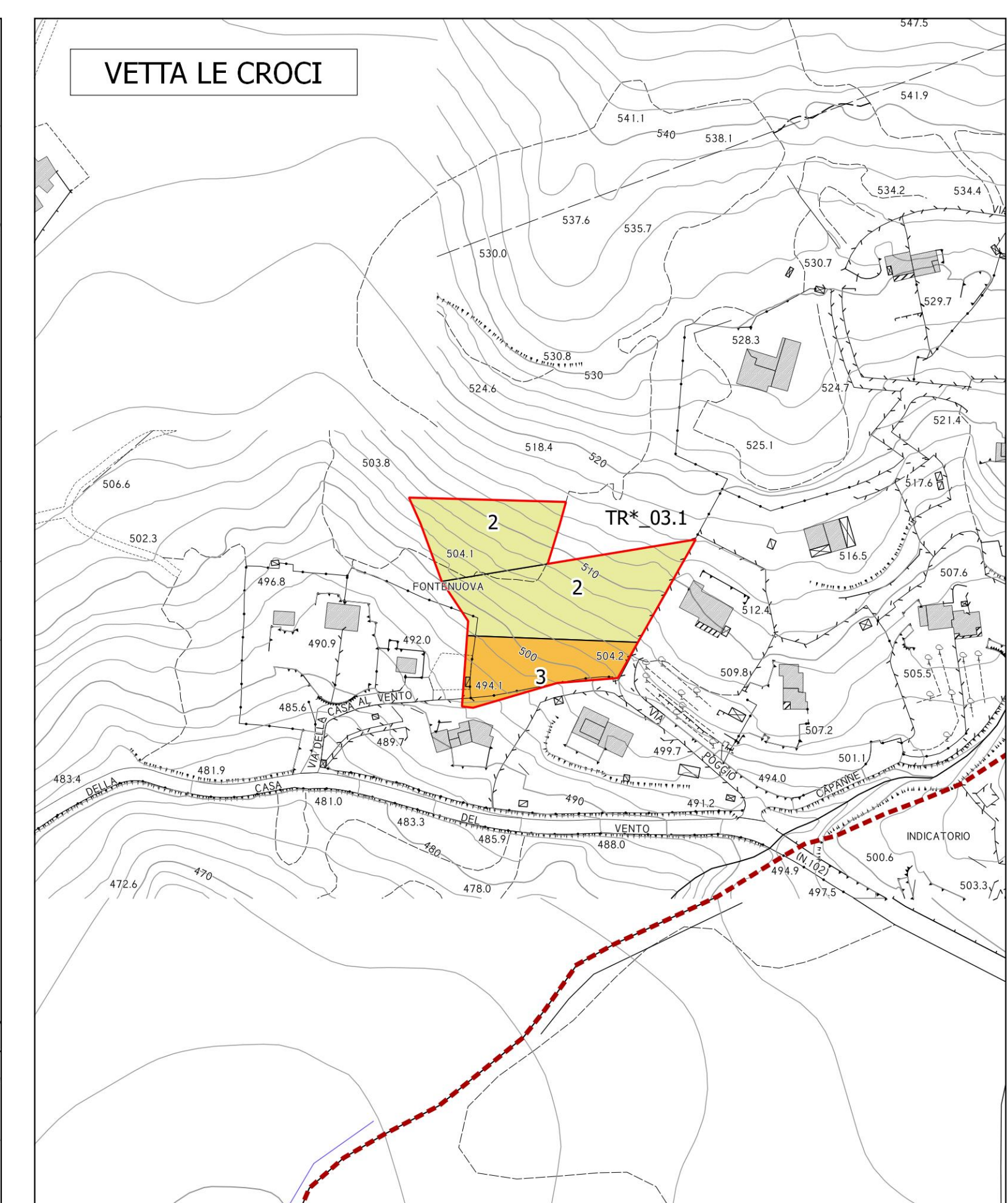

COMUNE DI VAGLIA
CITTÀ METROPOLITANA DI FIRENZE

Data adozione 25/09/2018 D.C.C. n. 54

Data approvazione _____

FG2 CARTA DELLA FATTIBILITÀ GEOLOGICA
UTOE 3 PRATOLINO

SINDACO Leonardo Borchi (anche assessore all'Urbanistica dal 28/05/2019)	PROGETTISTA - COORDINATORE Prof. Arch. Gianfranco Gorelli
ASSESSORE ALL'URBANISTICA Marco Foschi (fino al 27/05/2019)	CO-PROGETTISTI Arch. Michela Chiti Arch. Chiara Nottaroli
ASSESSORE ALL'AMBIENTE Riccardo Impallomeni	GIOVANE PROFESSIONISTA Dott. Urb. Alessandra Pasciani
ASSESSORE ALLE ATTIVITÀ PRODUTTIVE Laura Nenoni	COLLABORATORI Dott. Urb. Sara Pincastelli Dott. Urb. Lorenzo Bartali
ASSESSORE ALLE POLITICHE SOCIALI Camilla Santi (fino al 27/05/2019)	ASPETTI AGRO-FORESTALI Dott. For. Ivano Scatizzi
ASSESSORE AI LAVORI PUBBLICI Roberto Rossi (dal 29/05/2019)	ASPETTI GIURIDICI Avv. Enrico Amante
RESPONSABILE DEL PROCEDIMENTO Settore III - Gestione del Territorio, Ambiente e Pianificazione Urbanistica	VALUTAZIONE AMBIENTALE STRATEGICA e STUDIO DI INCIDENZA Soc. D.R.E. Im. Italia Soc. Coop. Dott. Geol. Leonardo Moretti (coordinatore del gruppo di lavoro) Dott. For. Lorenzo Mini Ing. Simone Galardini
Arch. Marco Mugnai (fino al 31/07/2017) Arch. Alessandra Sara Bianco (dal 01/09/2017 al 30/09/2019) Geom. Pasquale Paoletta (dal 01/10/2019 al 01/12/2019) Arch. Maddalena Brogioni (dal 02/12/2019)	STUDI GEOLOGICI - SISMICI - IDRAULICI Geol. Daniele Lisi con Studio Sciente Ingegneria Dott.ssa Iaria Neri (fino al 30/08/2017) Dott. Pietro Paolo Buonocore (dal 20/09/2017) Dott. Antonia Zarrillo (dal 01/02/2019)
RESPONSABILE UFFICIO LAVORI PUBBLICI, PATRIMONIO E EDILIZIA PRIVATA Geom. Stefano Cimri (fino al 31/08/2019) Arch. Alessandra Sara Bianco (dal 01/09/2019 al 30/09/2019) Geom. Pasquale Paoletta (dal 01/10/2019)	



DATA 12/2019

SCALA 1:2000

Legenda

- COMUNE DI VAGLIA
- perimetro area di trasformazione
- perimetro territorio urbanizzato

FATTIBILITÀ GEOLOGICA [D.P.G.R. n. 53R-2011]

- [FG2] Fattibilità con normali vincoli
- [FG3] Fattibilità condizionata
- [FG4] Fattibilità limitata