

MONTORSOLI
EX SANATORIO BANTI

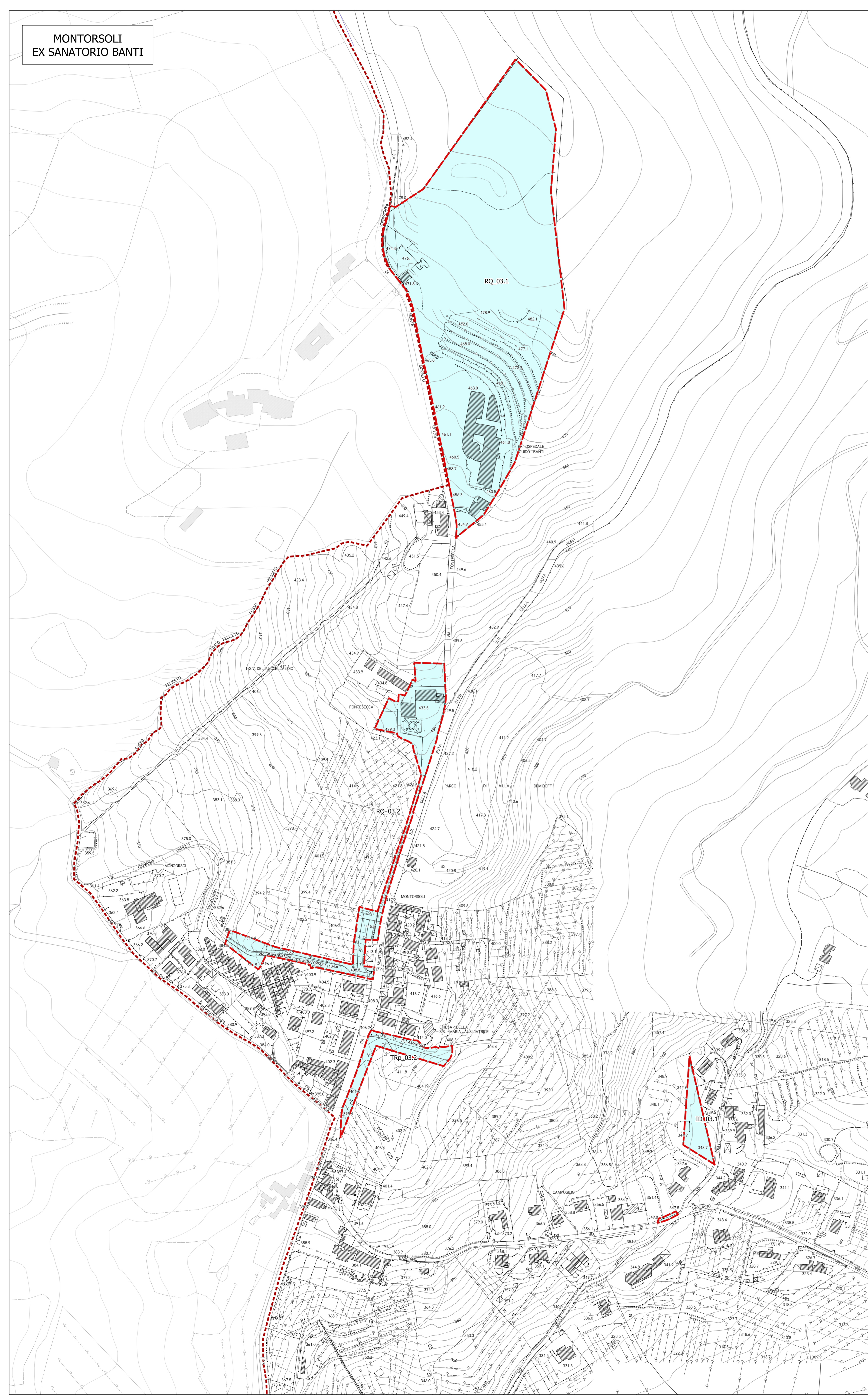

PRATOLINO

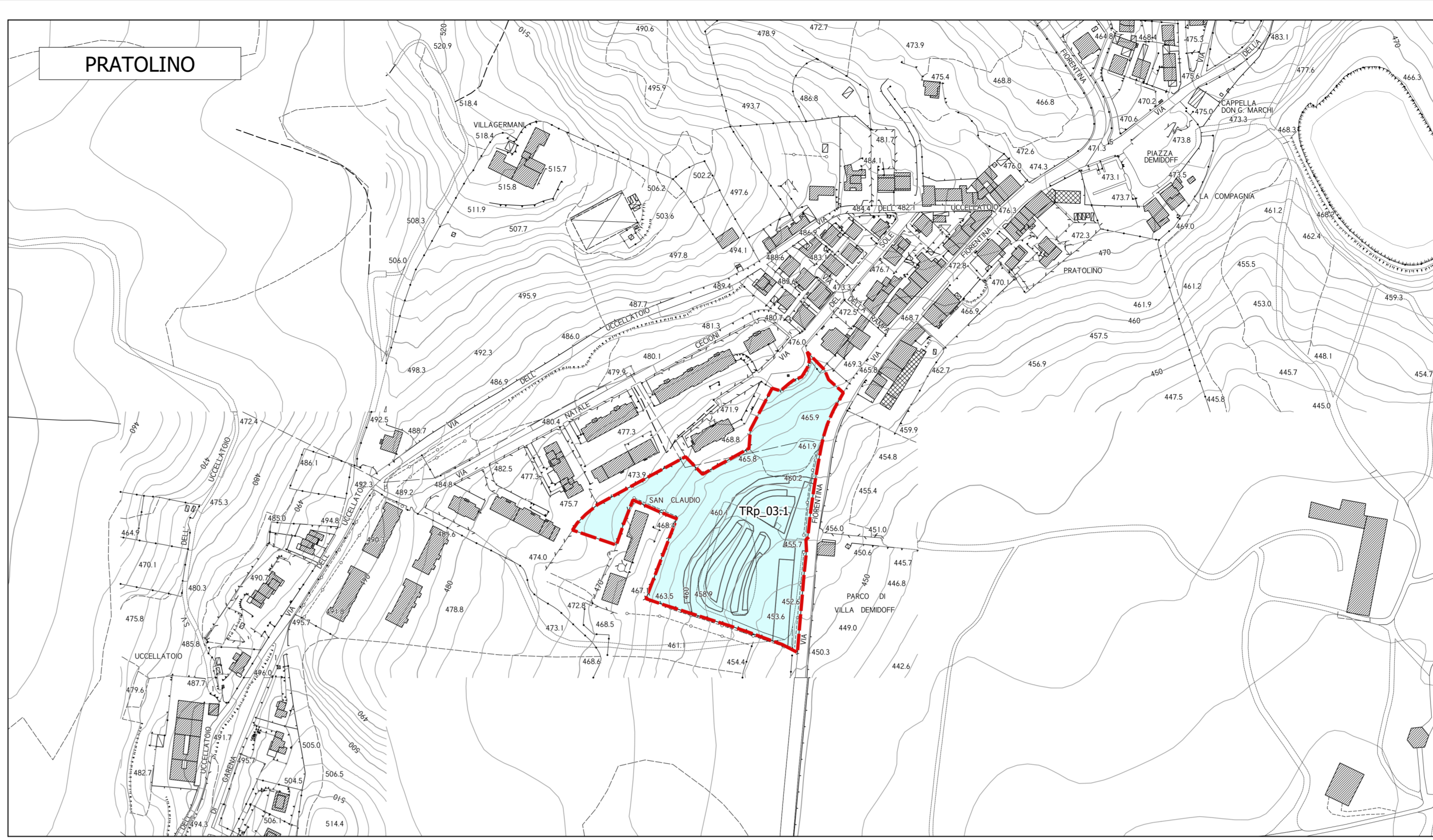

PRATOLINO
HOTEL DEMIDOFF

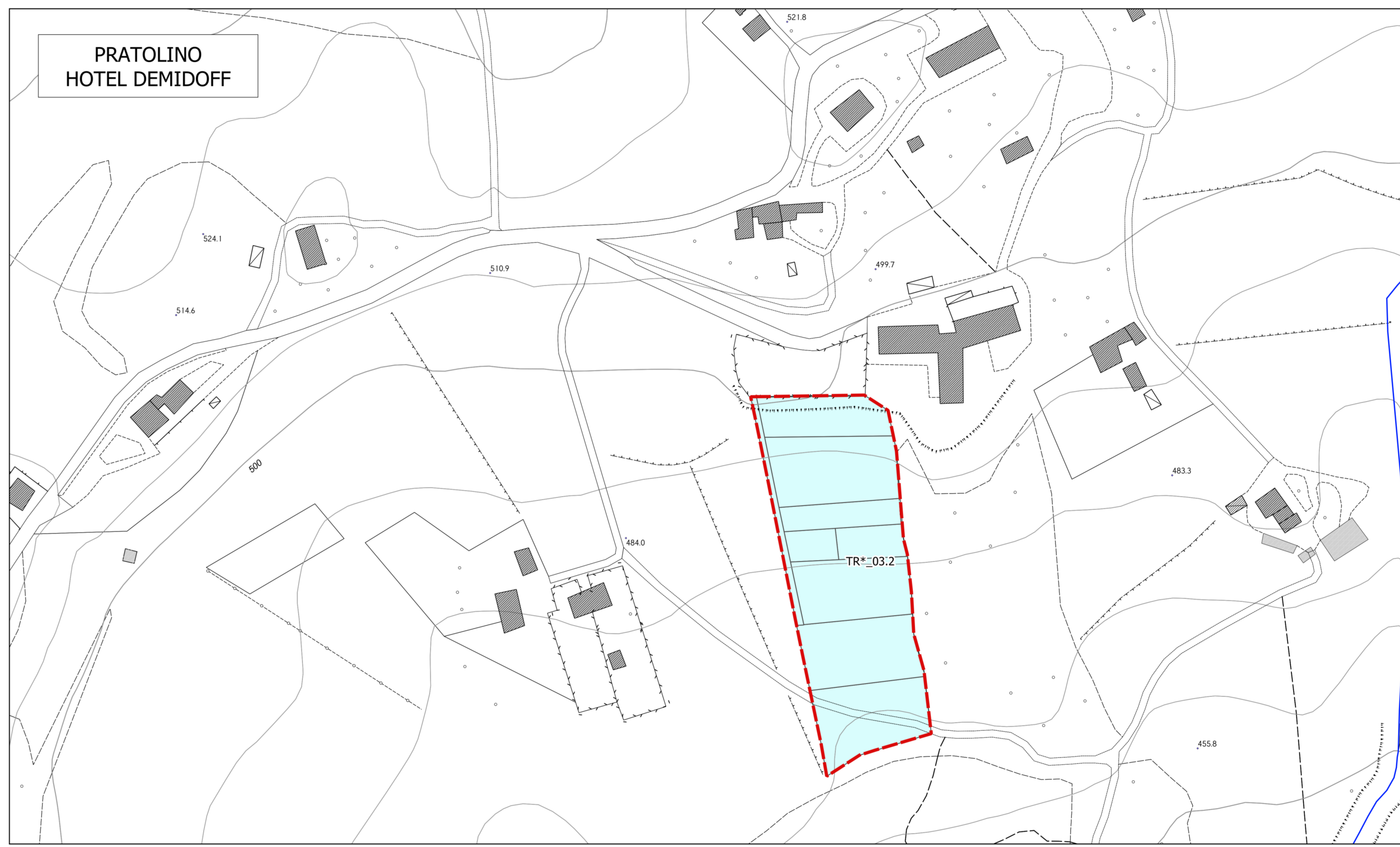

MULINACCIO

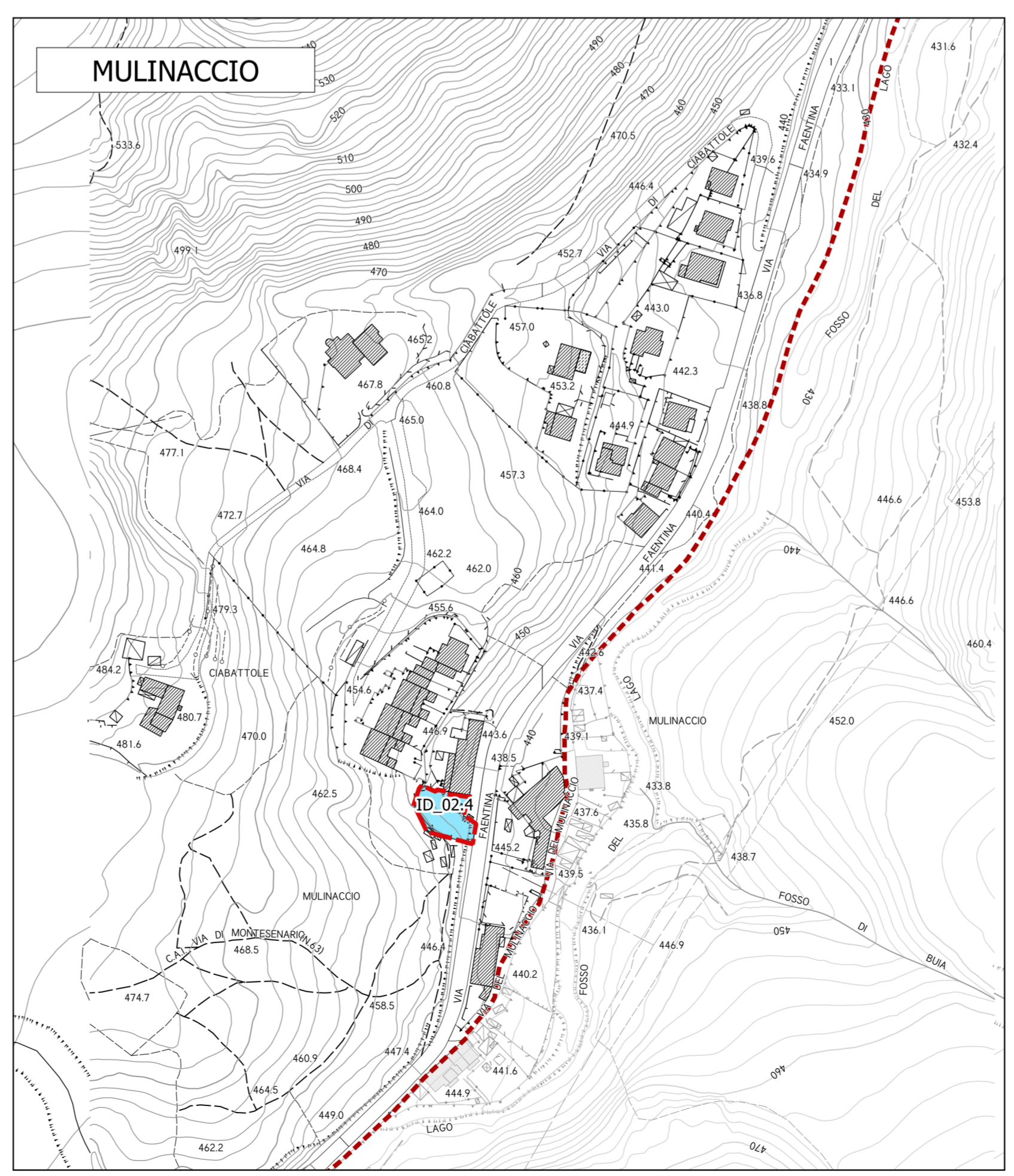

VETTA LE CROCI

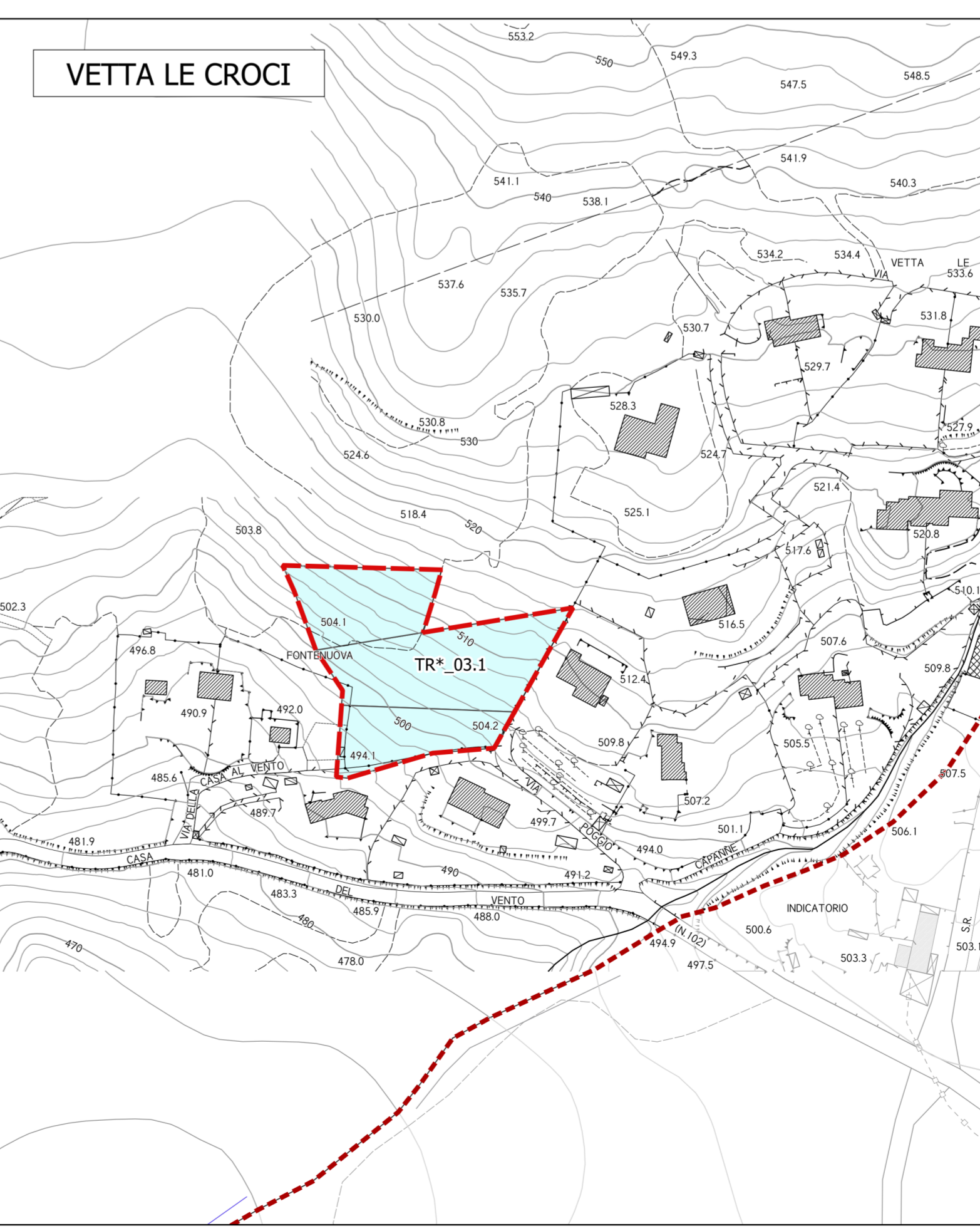



COMUNE DI VAGLIA
Città Metropolitana di Firenze

Data adozione 25/09/2018 D.C.C. n.54
Data approvazione _____

FI 2 CARTA DELLA FATTIBILITA' IDRAULICA
UTOE 3 PRATOLINO

<p>SINDACO Leonardo Borchi (anche assessore all'Urbanistica dal 28/05/2019)</p> <p>ASSESSORE ALL'URBANISTICA Mara Polito (fino al 27/05/2019) Arch. Chiara Scatolo</p> <p>ASSESSORE ALL'AMBIENTE Riccardo Impallomeni</p> <p>ASSESSORE ALLE ATTIVITA' PRODUTTIVE Laura Nencini</p> <p>ASSESSORE ALLE POLITICHE SOCIALI Camilla Santì (fino al 27/05/2019) Sabrina Currali (dal 28/05/2019)</p> <p>ASSESSORE AI LAVORI PUBBLICI Roberto Rossi (dal 28/05/2019)</p> <p>RESPONSABILE DEL PROCEDIMENTO Settore III - Gestione del Territorio, Ambiente e Pianificazione Urbanistica Arch. Marco Magnoli (fino al 31/07/2017) Arch. Alessandra Sara Bianco (dal 01/09/2017 al 30/09/2019) Geom. Pasquale Poletta (dal 01/10/2019 al 01/12/2019) Arch. Mariabianca Bragioni (dal 02/12/2019)</p> <p>GARANTE DELL'INFORMAZIONE E DELLA PARTECIPAZIONE Dott.ssa Iana Veni (fino al 30/06/2017) Dott. Pietro Paolo Buonocore (dal 28/09/2017) Dott.ssa Antonia Zamillo (dal 01/02/2019)</p> <p>RESPONSABILE UFFICIO LAVORI PUBBLICI, PATRIMONIO E EDILIZIA PRIVATA Geom. Stefano Cini (fino al 31/09/2019) Arch. Alessandra Sara Bianco (dal 01/09/2019 al 30/09/2019) Geom. Pasquale Poletta (dal 01/10/2019)</p>	<p>PROGETTISTA - COORDINATORE Prof. Arch. Gianfranco Gorelli</p> <p>CO-PROGETTISTI Arch. Mehina Chis Arch. Chiara Scatolo</p> <p>GIURNE PROFESSIONISTA Dott. Uff. Alessandra Pacciani</p> <p>COLLABORATORI Dott. Uff. Sara Piancastelli Dott. Uff. Lorenzo Barati</p> <p>ASPETTI AGRO-FORESTALI Dott. For. Iaria Scatolo</p> <p>ASPETTI GIURIDICI Avv. Enrico Amante</p> <p>VALUTAZIONE AMBIENTALE STRATEGICA e STUDIO DI INCIDENZA Soc. D.R.S. Am. Italia Soc. Coop. Dott. Geol. Leonardo Morelli (coordinatore del gruppo di lavoro) Dott. For. Lorenzo Mini Ing. Simone Galatini</p> <p>STUDI GEOLOGICI - SISMICI - IDRAULICI Dott. Geol. Daniele Lisi con: Studio Sorgente Ingegneria Ing. Leonardo Meiri Ing. Luca Rossini</p>
--	---



DATA 12/2019

Scala 1: 2000

- Legenda**
- Confine comunale
 - Aree di trasformazione
- Fattibilità Idraulica**
- Fattibilità idraulica 1
 - Fattibilità idraulica 2
 - Fattibilità idraulica 3
 - Fattibilità idraulica 4