

SINDACO Leonardo Borchetti (incarico cessato all'Urbanistica dal 28/05/2019)	PROGETTISTA - COORDINATORE Prof. Arch. Gianfranco Gorelli
ASSESSORE ALL'URBANISTICA Mario Poldosini (fino al 27/05/2019)	CO-PROGETTISTI Arch. Michela Chiari Arch. Chiara Nestrato
ASSESSORE ALL'AMBIENTE Riccardo Impalmieri	GIOVANE PROFESSIONISTA Dot. Urb. Alessandra Pacciani
ASSESSORE ALLE ATTIVITA' PRODUTTIVE Laura Nencini	COLLABORATORI Dot. Urb. Sara Piancastelli Dot. Urb. Lorenzo Bartali
ASSESSORE ALLE POLITICHE SOCIALI Sabina Curadi (dal 28/05/2019)	ASPETTI AGRO-FORESTALI Dot. For. Ilaria Stortazzi
ASSESSORE AI LAVORI PUBBLICI Roberto Rossi (dal 28/05/2019)	ASPETTI GIURIDICI Avv. Enrico Amante
RESPONSABILE DEL PROCEDIMENTO Settore II - Gestione del Territorio, Ambiente e Pianificazione Urbanistica Arch. Marco Magna (fino al 31/07/2017) Arch. Alessandra Sara Bianco (dal 01/09/2017 al 01/12/2018) Dot. For. Lorenzo Marini Ing. Simone Galentini	VALUTAZIONE AMBIENTALE STRATEGICA e STUDIO DI INCIDENZA D.R.E. Am. Italia Soc. Coop. Dot. Cost. Leonardo Moroni (coordinatore del gruppo di lavoro) Dot. For. Lorenzo Marini Ing. Simone Galentini
RESPONSABILE DELL'INFORMAZIONE E DELLA PARTICIPAZIONE Dot. For. Paolo Buonocore (dal 20/09/2017) Dot. For. Antonio Zaffiro (dal 04/02/2019)	STUDI GEOLOGICI - SISMICI - IDRAULICI Dot. Geol. Daniela Liu con Studio Sorgente Ingegneria Ing. Leonardo Marini Ing. Luca Rosadini
RESPONSABILE UFFICIO LAVORI PUBBLICI, PATRIMONIO E EDILIZIA PRIVATA Geom. Stefano Dini (fino al 31/08/2019) Arch. Alessandra Sara Bianco (dal 01/09/2019 al 30/09/2019) Geom. Pasquale Paoletti (dal 01/10/2019)	

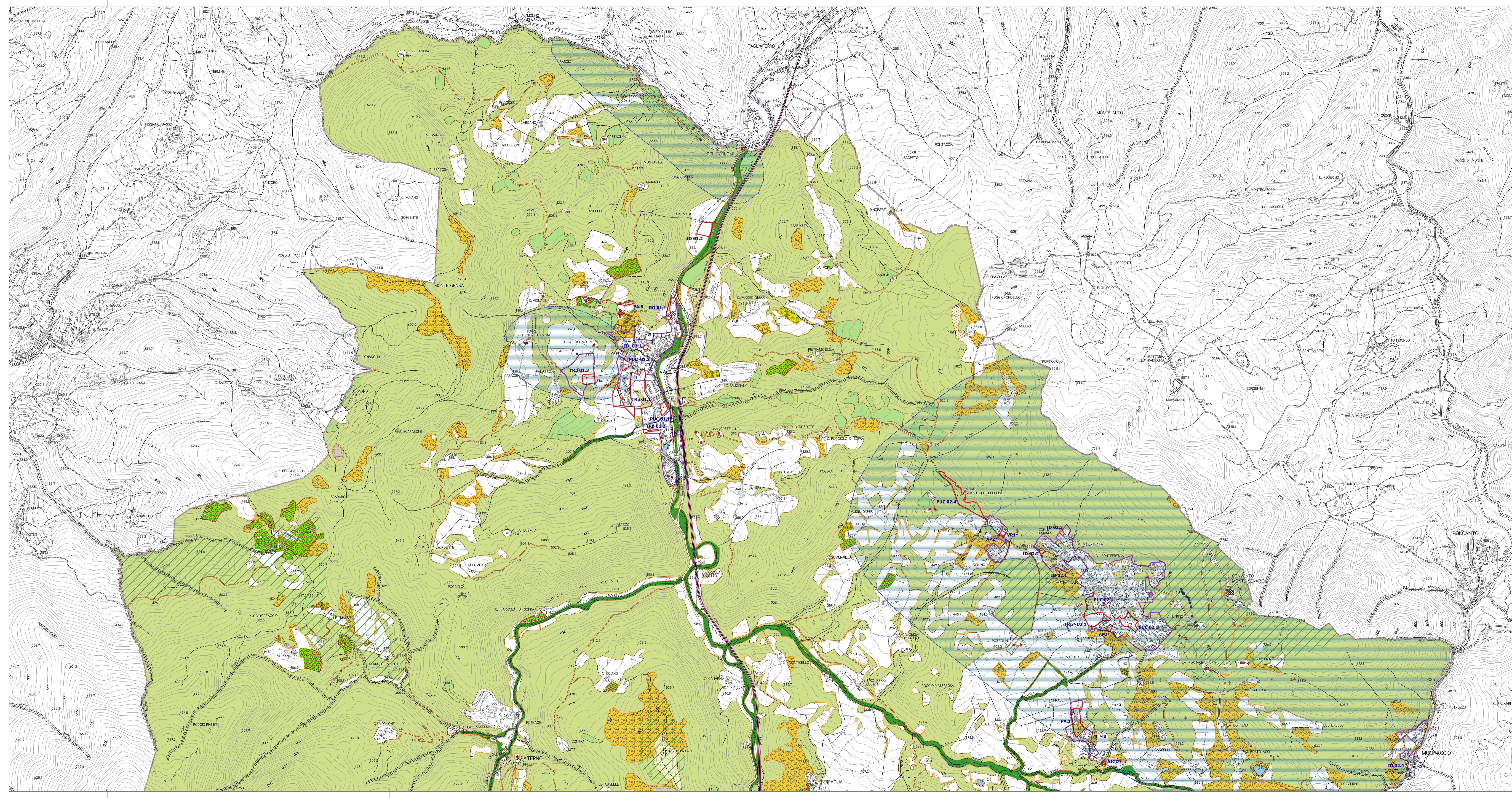

Legenda

Le Emergenze Ambientali e le Risorse Naturali

- Edifici di particolare valore architettonico, storico e culturale
- ⊙ Alberi monumentali
- ⤴ Forme carsiche - ingresso grotta
- ▲ Sorgenti (archivio D.R.E. Am. 2011)
- Pozzo ad uso acquedotto
- ▲ Pozzo captata ad uso acquedotto
- ⊕ Siti archeologici (RU 2004 e altre segnalazioni)
- Reticolo idrografico
- Ferrovia Fiorentina
- Laghi e bacini d'acqua
- Forme carsiche - doline
- Aree strategiche ai fini del reperimento di risorse idriche di sottosuolo
- Aree agricole di particolare pregio paesaggistico e culturale
- Beni archeologici e architettonici
- Corsi d'acqua
- Formazioni ripariali
- Arbusteti
- Frutteti
- Vigneti
- Oliveti
- Pascoli
- Prati
- Aree boscate
- Principali previsioni urbanistiche (Progetto PO)
- Perimetro del territorio urbanizzato (Progetto PS)
- Confine comunale