

FRONTES

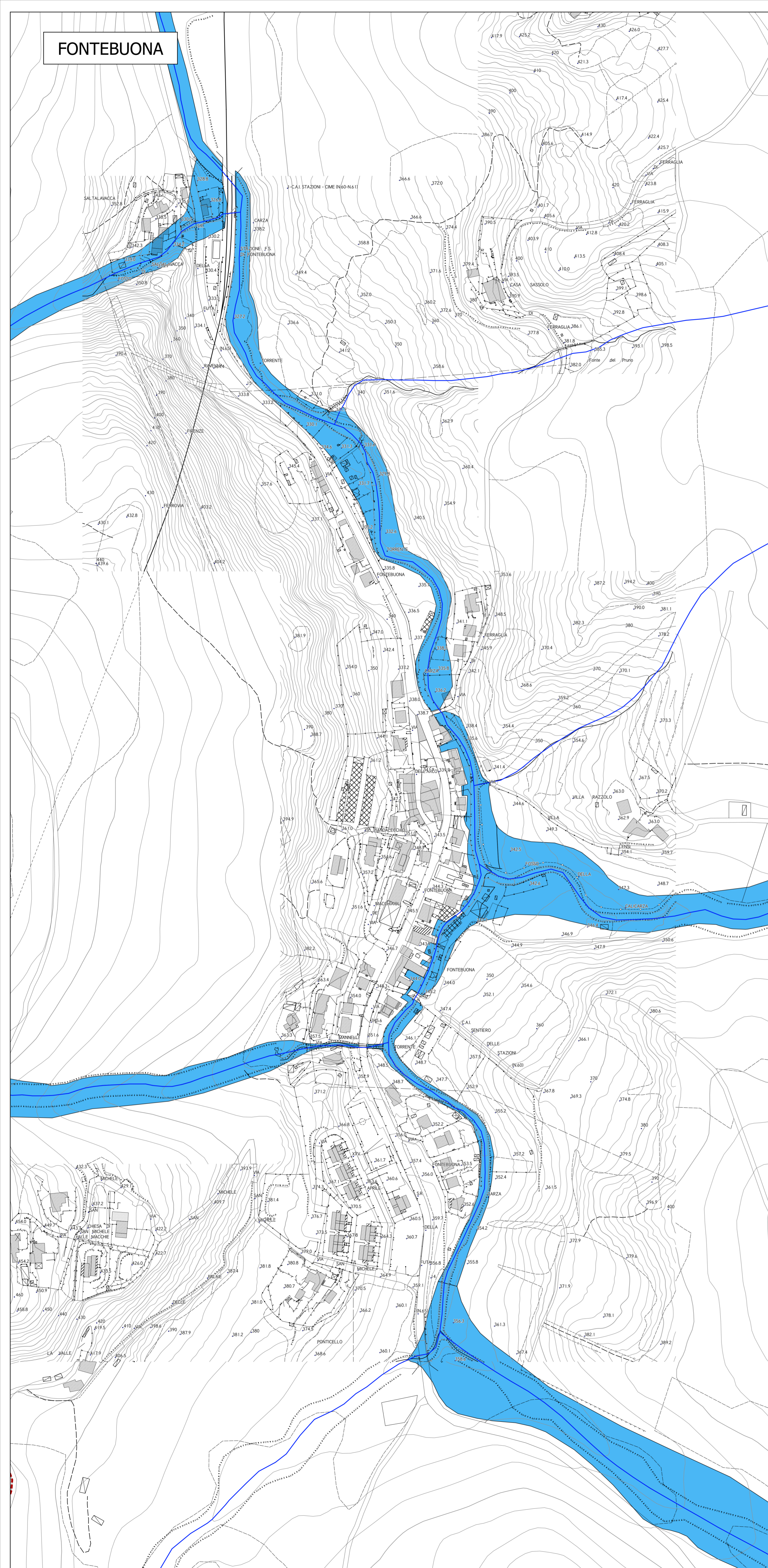

FRONTES

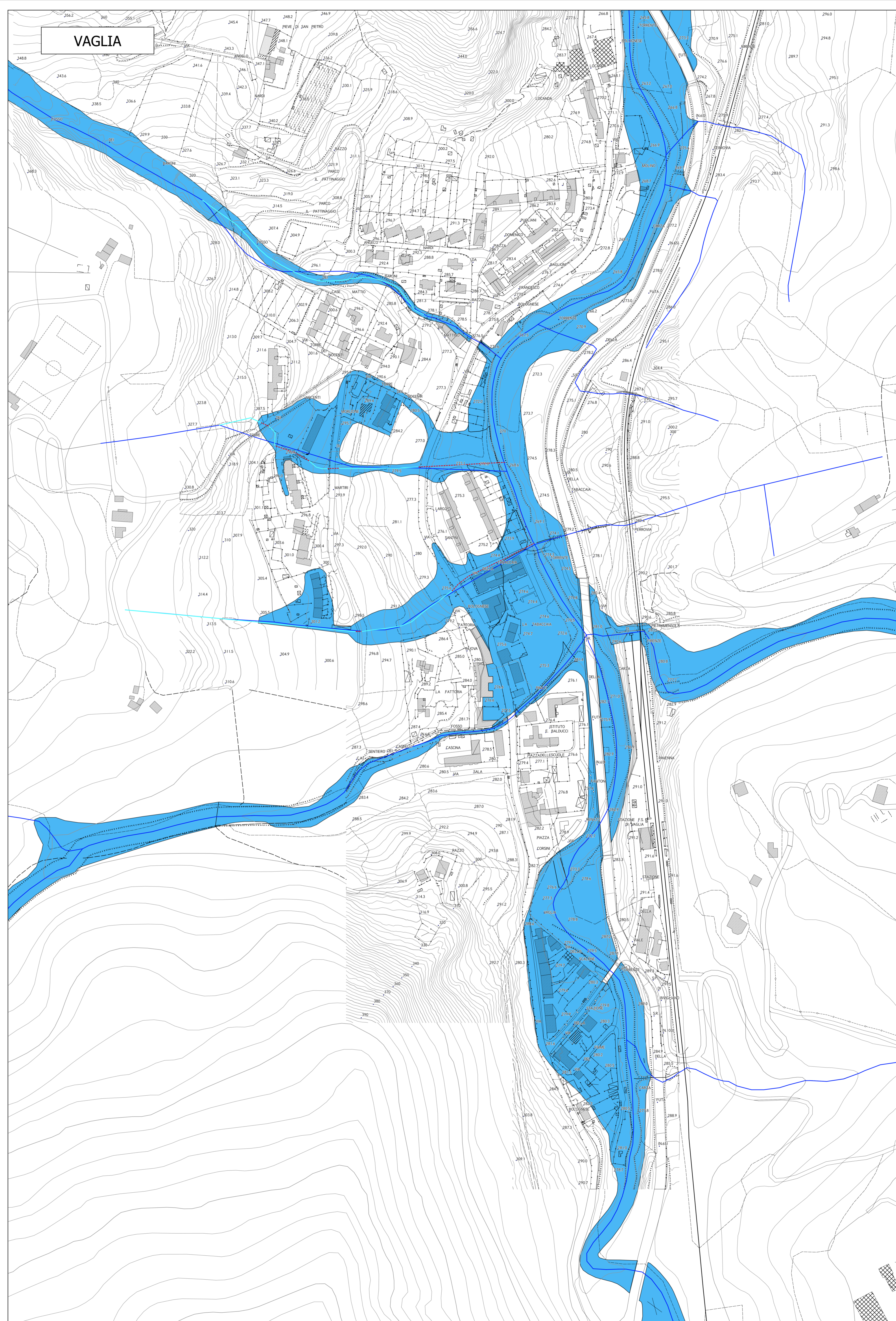

COMUNE DI VAGLIA
Città Metropolitana di Firenze

Data adozione 25/09/2018 D.C.C. n.53

Data approvazione _____

IDR 5
**CARTA DELLE AREE ALLAGABILI
VAGLIA E FONTEBUONA**

SINDACO
Leonardo Borch
(anche assessore all'Urbanistica dal 26/05/2019)

ASSESSORE ALL'URBANISTICA
Marco Polini (fino al 27/05/2019)

ASSESSORE ALL'AMBIENTE
Riccardo Impalomeni

ASSESSORE ALLE ATTIVITÀ PRODUTTIVE
Laura Nencini

ASSESSORE ALLE POLITICHE SOCIALI
Camilla Santi (fino al 27/05/2019)

ASSESSORE AI LAVORI PUBBLICI
Roberto Rossi (dal 26/05/2019)

RESPONSABILE DEL PROCEDIMENTO
Settore III - Gestione del Territorio, Ambiente
e Pianificazione Urbanistica

Arch. Marco Magnoli (fino al 31/07/2017)
Arch. Alessandra Sara Bianco (dal 01/09/2017 al 30/09/2019)
Geom. Pasquale Paolella (dal 01/10/2019 al 01/12/2019)
Arch. Meda Elena Bragioni (dal 02/12/2019)

GARANTE DELL'INFORMAZIONE E
DELLA PARTECIPAZIONE
Dott.ssa Tatiana Vieri (fino al 30/06/2017)
Dott. Pietro Paolo Esposito (dal 20/09/2017)
Dott.ssa Antonia Zambelli (dal 01/02/2019)

RESPONSABILE UFFICIO LAVORI PUBBLICI,
PATRIMONIO E EDILIZIA PRIVATA
Geom. Stefano Cini (fino al 31/08/2019)

Arch. Alessandra Sara Bianco (dal 01/09/2019 al 30/09/2019)
Geom. Pasquale Paolella (dal 01/10/2019)

PROGETTISTA - COORDINATORE
Prof. Arch. Gianfranco Corbelli

CO-PROGETTISTI
Arch. Michela Cini
Arch. Chiara Nascato

GIURNE PROFESSIONISTA
Dott. Urb. Alessandra Pacciani

COLLABORATORI
Dott. Urb. Sara Piancastelli
Dott. Urb. Lorenzo Bartali

ASPETTI AGRO-FORESTALI
Dott. For. Irena Scatraz

ASPETTI GIURIDICI
Avv. Enrico Anante

VALUTAZIONE AMBIENTALE STRATEGICA
e STUDIO DI INCIDENZA
Soc. D.R.E. An. Italia Soc. Coop.

Dott. Geol. Leonardo Morelli
(coordinatore del gruppo di lavoro)
Dott. For. Lorenzo Mini
Ing. Simone Galardini

STUDI GEOLOGICI - SISMICI - IDRAULICI
Dott. Geol. Daniele Lisi con
Studio Sorgente Ingegneria
Ing. Leonardo Marini
Ing. Luca Rossetini



Data 12/2019

Scala 1:2.000

Legenda

— Reticolo idrografico di cui all'art. 22, comma 2, lettera e), della L.R. n.79 del 27/12/2012 aggiornato dalla Delib. n. 899/2018

— Assetto planimetrico attuale del corso d'acqua

--- Assetto planimetrico attuale TOMBATO del corso d'acqua

■ Aree Allagabili