



QC
04D **Quadro Localizzativo del Patrimonio Edilizio esistente nel territorio urbanizzato**

| | |
|---|--|
| SINDACO Leonardo Borchi (anche assessore all'Urbanistica dal 28/05/2019) | PROGETTISTA - COORDINATORE Prof. Arch. Gianfranco Goralli |
| ASSESSORE ALL'URBANISTICA Mario Polidori (fino al 27/05/2019) | CO-PROGETTISTI Arch. Michela Chib Arch. Chiara Notario |
| ASSESSORE ALL'AMBIENTE Riccardo Impalomeni | GIOVANE PROFESSIONISTA Dot. Urb. Alessandra Paciani |
| ASSESSORE ALLE ATTIVITA' PRODUTTIVE Laura Nencini | COLLABORATORI Dot. Urb. Sara Piancastelli Dot. Urb. Lorenzo Bartali |
| ASSESSORE ALLE POLITICHE SOCIALI Camilla Santi (fino al 27/05/2019) Sabrina Curradi (dal 28/05/2019) | ASPETTI AGRO-FORESTALI Dot. For. Rita Scatizzi |
| ASSESSORE AI LAVORI PUBBLICI Roberto Rossi (dal 29/05/2019) | ASPETTI GIURIDICI Avv. Enrico Amante |
| RESPONSABILE DEL PROCEDIMENTO Settore III - Gestione del Territorio, Ambiente e Pianificazione Urbanistica Arch. Marco Mugnai (fino al 31/07/2017) Arch. Alessandra Sara Bianco (dal 01/09/2017 al 30/09/2019) Geom. Pasquale Paoletta (dal 01/10/2019 al 01/12/2019) Arch. Maddalena Brugioni (dal 02/12/2019) | VALUTAZIONE AMBIENTALE STRATEGICA e STUDIO DI INCIDENZA Soc. D.P.E. Am. Italia Soc. Coop. Dot. Geol. Leonardo Morotti (coordinatore del gruppo di lavoro) Dot. For. Lorenzo Mini Ing. Simone Galarini |
| GARANTE DELL'INFORMAZIONE E DELLA PARTECIPAZIONE Dot.ssa Ilaria Neri (fino al 30/09/2017) Dot. Pietro Paolo Buonocore (dal 20/09/2017) Dot.ssa Antonia Zambio (dal 01/02/2019) | STUDI GEOLOGICI - SISMICI - IDRAULICI Dot. Geol. Daniele Livi con: Studio Sorgente Ingegneria Ing. Leonardo Marini Ing. Luca Rosadini |
| RESPONSABILE UFFICIO LAVORI PUBBLICI, PATRIMONIO E EDILIZIA PRIVATA Geom. Stefano Olmi (fino al 31/08/2019) Arch. Alessandra Sara Bianco (dal 01/09/2019 al 30/09/2019) Geom. Pasquale Paoletta (dal 01/10/2019) | |



Legenda

- edificio con identificativo
- territorio urbanizzato
- confine comunale

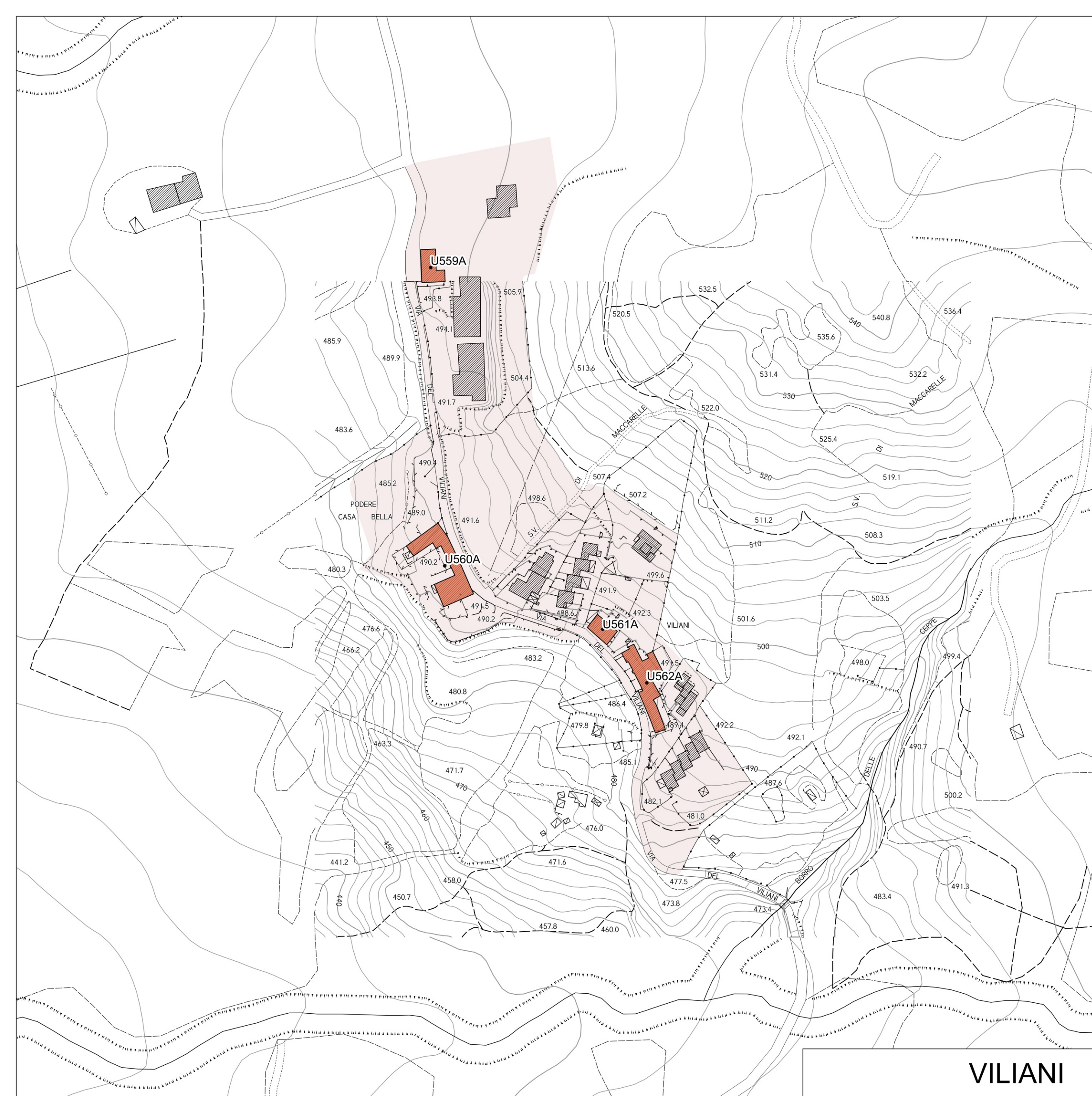

VILIANI

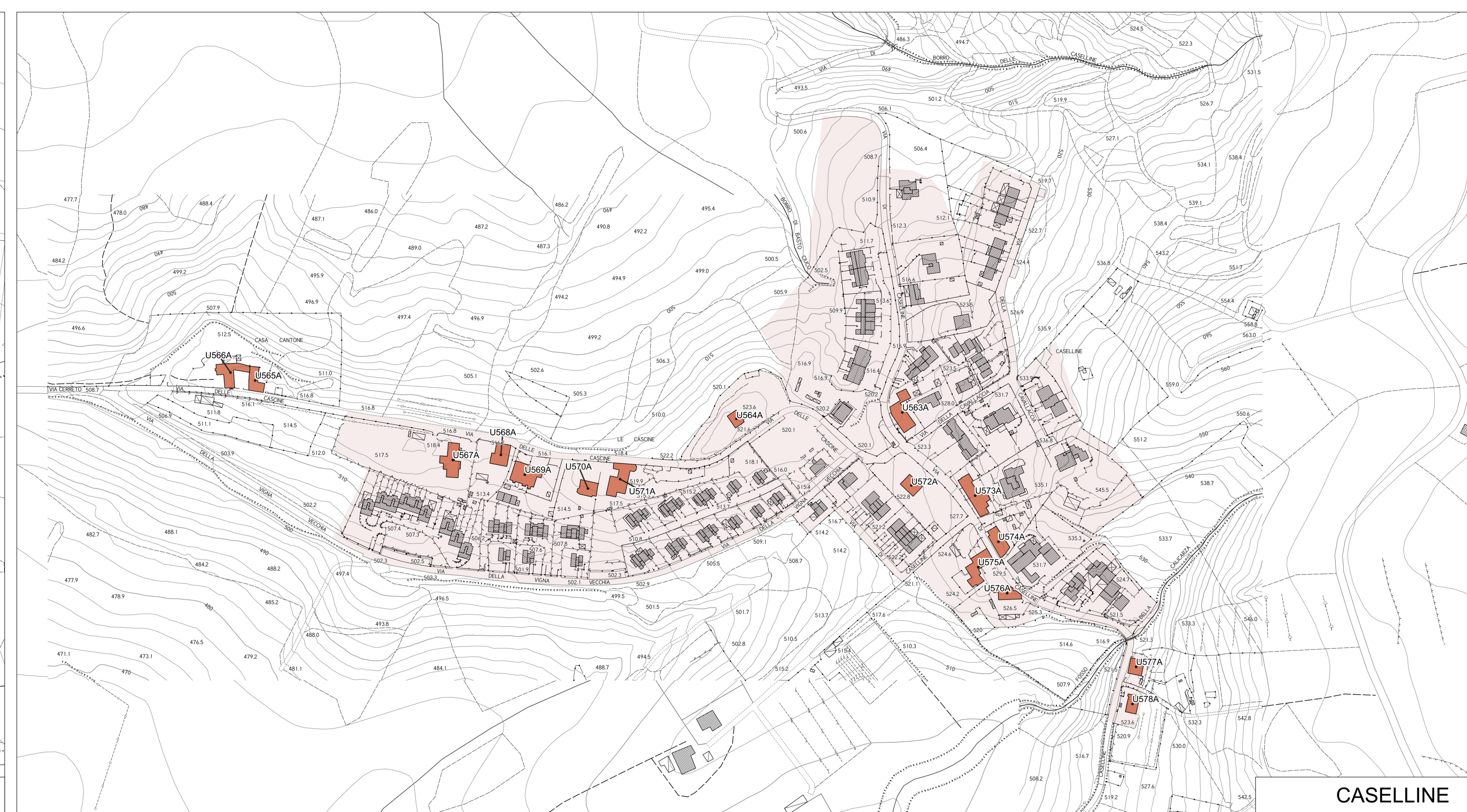

CASELLINE

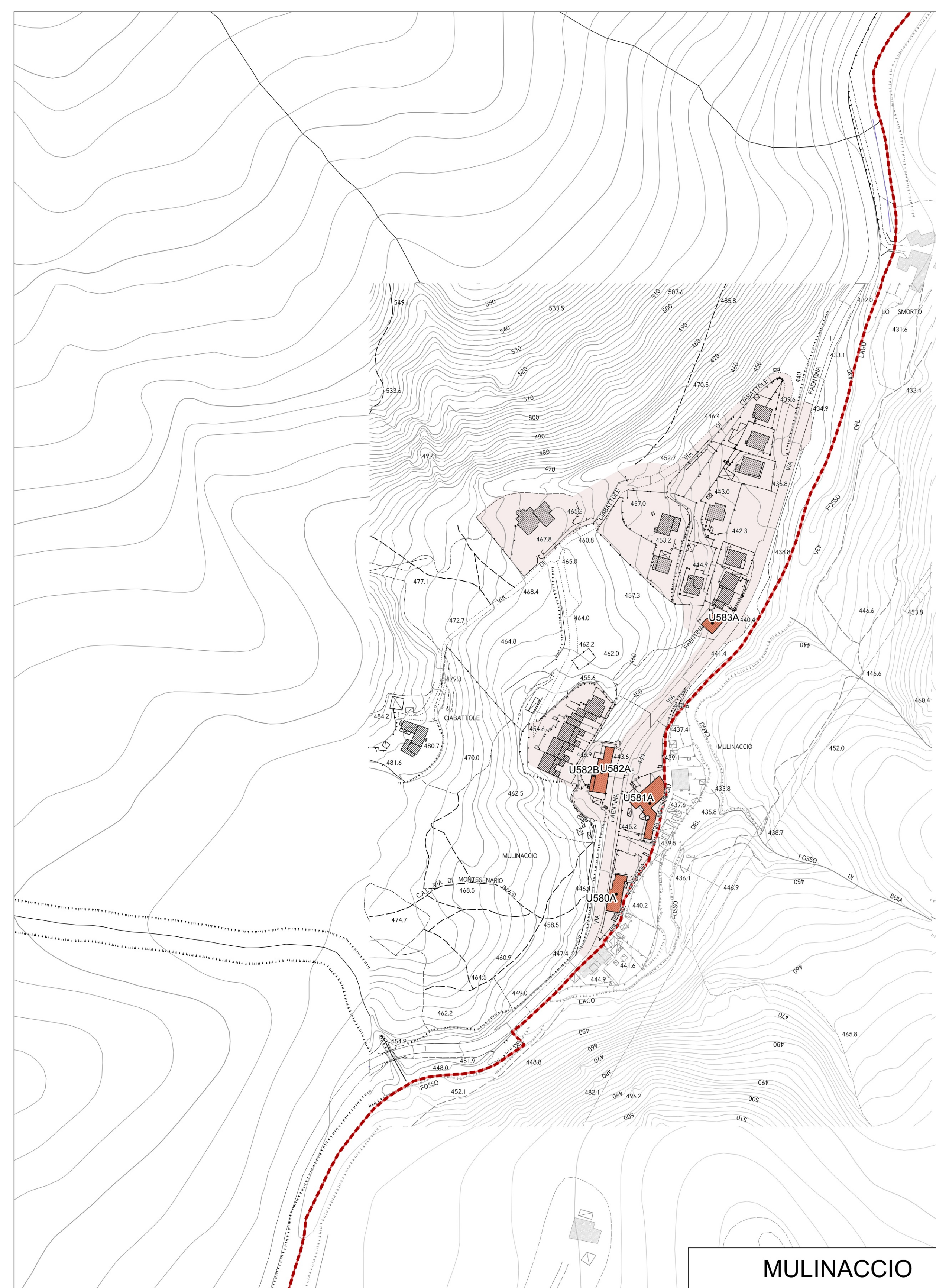

MULINACCIO

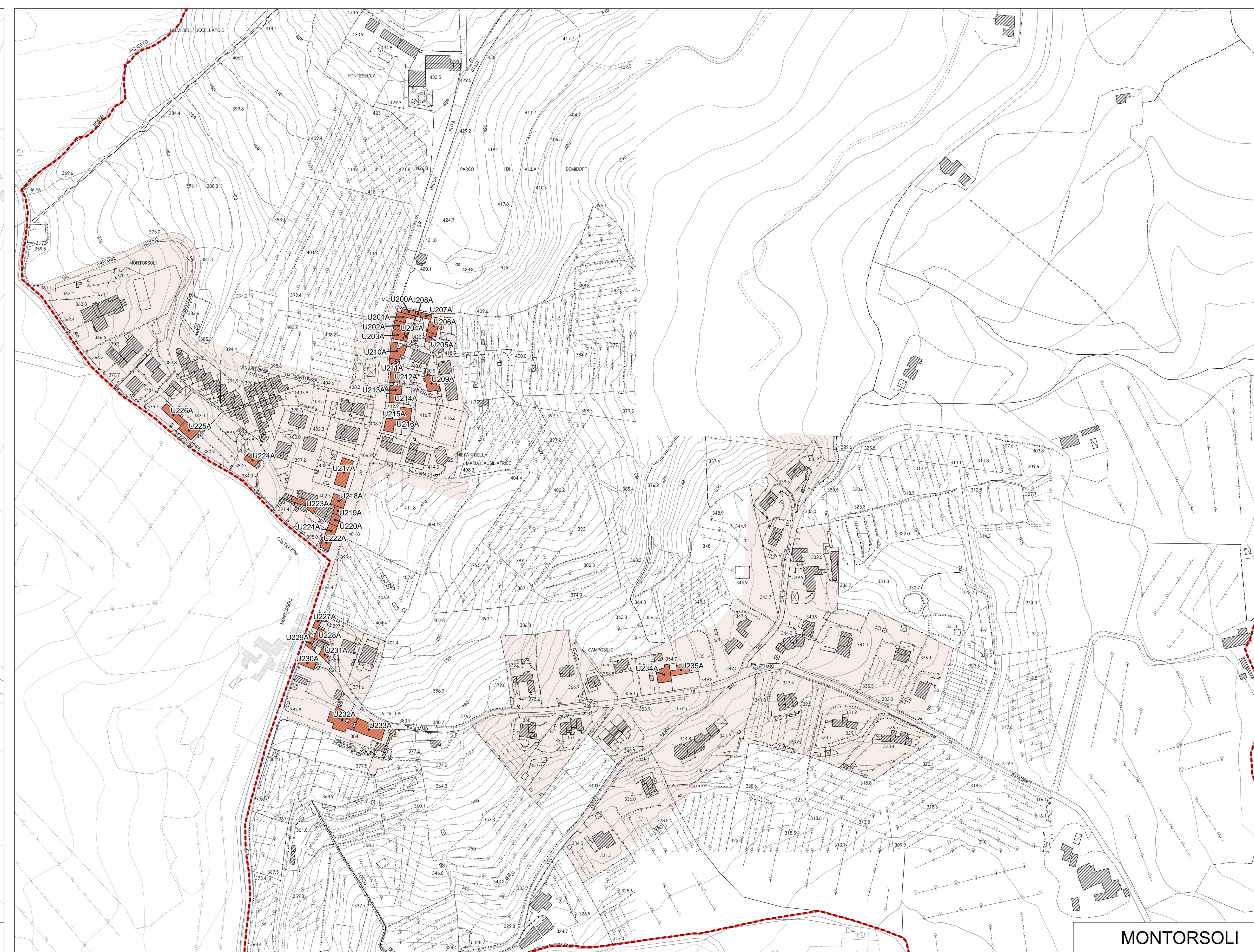

MONTORSOLI