

Cin Comune

Periodico a cura dell'Amministrazione Comunale di Vaglia

Dicembre 2009

postatarget
creative
NAZ/229/2008
Posteitaliane

Natale a Vaglia



Il Natale bussa alle porte di Vaglia. Lungo la via Bolognese e in Piazza Corsini è stato infatti allestito un mercato natalizio. Sabato 12 dicembre, dalle ore 10 alle ore 19, passeggiando per Vaglia si è potuto curiosare tra le bancarelle degli espositori, trovare regali unici realizzati a mano, giochi per i più piccoli, incontrare Babbo Natale, deliziare il palato con bomboloni, caldarroste, salsicce, fettunta e vin brulè.



Comune di Vaglia

REGIONE
TOSCANA



Spazio Giovani Vaglia



Ministero del Lavoro e
delle Politiche Sociali

NOVITÀ PER LO “SPAZIO GIOVANI DI VAGLIA” Riaperto da settembre con orario più ampio

Da settembre lo “SPAZIO GIOVANI DI VAGLIA” ha riaperto i battenti con una novità importante: oltre al martedì e al giovedì, è aperto anche tutti i venerdì dalle 16.00 alle 19.00.

Lo “SPAZIO GIOVANI” è nato da un progetto promosso dall'Amministrazione Comunale con la Regione Toscana e il Consorzio Co&So, si trova a Vaglia, in Via Bolognese 1259.

Si propone come centro per l'aggregazione giovanile, per ospitare ragazze e ragazzi dagli 11 anni in su con il desiderio di passare il proprio

tempo libero insieme, vivere e condividere parte del loro pomeriggio.

Seguiti dagli educatori, i ragazzi hanno modo di sviluppare relazioni, condividere molteplici attività e giochi e realizzare iniziative ed eventi sul territorio, con la possibilità di coltivare i propri interessi e di sviluppare le loro potenzialità.

I locali sono caratterizzati da una grande sala che si struttura come zona poliva-

Segue a pag. 2



lente in grado di ospitare le molteplici attività proposte e favorire l'aggregazione spontanea dei giovani.

Nello "SPAZIO GIOVANI" si trova: la zona computer, con due postazioni internet dove i ragazzi possono accedere liberamente alla rete; la zona gioco e svago dedicata a giochi di movimento da interno, ovvero il calciobalilla e il ping-pong; la zona laboratorio e studio per creare attività artistiche con materiali vari e dove poter studiare o fare giochi da tavolo; la zona

SPAZIO GIOVANI DI VAGLIA

Segue da pag. 1

libreria e chiacchiere con una piccola libreria, il divano e la televisione per giocare insieme alla play-station e, grazie al lettore DVD, vedere foto e film in compagnia.

Inoltre nell'ingresso ci sono le bacheche informative sulle attività offerte dal territorio e con gli aggiornamenti del Portale Giovani del Mugello.

Da ottobre a dicembre lo

Spazio Giovani organizzerà, tutti i giovedì, un corso di ginnastica orientale, e tutti i venerdì un cineforum con discussione sul film il martedì seguente.

INFOLINE

SPAZIO GIOVANI VAGLIA

Via Bolognese, n 1259

50036 Vaglia (FI)

Tel 055 5002405

E-mail:

spaziogiovanivaglia@gmail.com

ORARIO di APERTURA

Lunedì, martedì e venerdì dalle 16.00 alle 19.00

Una Casa a Caldine



"Una Casa a Caldine" è il progetto sociale, sostenuto dalla SdS Fiorentina Nord Ovest, che ha lo scopo di creare un reale aiuto a persone in situazione di disagio e disabilità. Promosso dai Comuni di Vaglia e Fiesole, su sollecitazione di alcuni

genitori di ragazzi diversamente abili, questo progetto, gestito da una cooperativa sociale, rappresenta un luogo di incontro per ragazzi e famiglie con problemi di disabilità.

La "casa" si trova proprio all'interno di un grande 'villag-

gio' cioè presso la sede della Fratellanza Popolare Valle del Mugnone, che collabora alla realizzazione del progetti mettendo a disposizione i locali della nuova sede in Piazza Mezzadri, 7 a Caldine.

Tanti sono i progetti portati avanti nella "Casa": da "Strada facendo" ai "Laboratori Amici", fino al gruppo di auto-aiuto "Dopo di noi" e al progetto "Orto sociale".

Ma soprattutto, la "Casa" è animata da tante persone: i ragazzi disabili, i loro genitori, gli educatori, i volontari e tutti quelli che desiderano passare del tempo qualitativamente significativo condividendolo con gli abitanti della "Casa".

Per ulteriori informazioni: Una Casa a Caldine c/o Fratellanza Popolare Valle del Mugnone, Piazza Mezzadri, 7 Caldine - Fiesole - Tel. 055/549166, orari: lun., mer., ven. dalle 16.30 alle 19.30; e-mail: casacaldine@tiscali.it.

Un Natale non senza, ma con gli immigrati, a sostegno degli immigrati!

Invece del "bianco Natale,
un Natale di mille colori"!

...e il biglietto può diventare contagioso!



ASSOCIAZIONE
PROGETTO
ACCOGLIENZA

per donazioni: c/c bancario Banca Etica IT74K0501802800000000107377
intestato a Associazione Progetto Accoglienza Onlus
Via Giovanni della Casa, 27 - 50032 Borgo San Lorenzo (FI) - C. Fisc. 90004060480

A COCCAGLIO (BRESCIA) SCATTA L'OPERAZIONE

"WHITE CHRISTMAS": "FAR PIAZZA PULITA DEGLI IMMIGRATI"

In nome del Natale a Coccaglio (Brescia) i clandestini verranno cacciati, per un "bianco Natale" senza irregolari. A Coccaglio fino al 25 Dicembre, per disposizione comunale, i Vigili andranno casa per casa a controllare gli extracomunitari, chi non sarà in regola sloggerà. L'idea è nata dopo l'approvazione del decreto sicurezza che dà più poteri ai Sindaci. (www.in-dies.info)

Proponiamo scelte diverse!

Un Natale non senza, ma con gli immigrati, a sostegno degli immigrati!

Invece del "bianco Natale, un Natale di mille colori"!

Diceva Tonino Bello "L'importante è muoversi... E se invece di un Dio glorioso, ci imbattiamo nella fragilità di un bambino, con tutte le connotazioni della miseria, non ci venga il dubbio di aver sbagliato percorso. Perché, da quella notte, le fasce della debolezza e la mangiatoia della povertà sono divenuti i simboli nuovi dell'onnipotenza di Dio. Anzi, da quel Natale, il volto spaurito degli oppressi, le membra dei sofferenti, la solitudine degli infelici, l'amarezza di tutti gli ultimi della terra, sono divenuti il luogo dove egli continua a vivere in clandestinità. A noi il compito di cercarlo".

Con fiducia negli uomini di buona volontà proponiamo a tutti una scelta di solidarietà e l'utilizzo di un biglietto che possa essere contagioso!

A Natale proviamo a donare ai nostri cari e agli amici un biglietto di auguri con scritto che abbiamo scelto, magari al posto dei regali, di fare una donazione per sostenere le attività di accoglienza e di accompagnamento degli immigrati, portate avanti anche dalla nostra Associazione!

...e il biglietto può diventare contagioso!

Per avere maggiori informazioni sulle iniziative dell'associazione Progetto Accoglienza Onlus o sui dettagli dell'iniziativa e prenotare i biglietti di auguri, contatta il numero 055 8459800 o scrivi a eventi@villaggiolabrocchi.it; se vuoi conoscere tutte le modalità per sostenere l'attività dell'associazione puoi scrivere a amministrazione@progettoaccoglienza.org

per donazioni: c/c bancario Banca Etica IT74K0501802800000000107377
intestato a Associazione Progetto Accoglienza Onlus
Via Giovanni della Casa, 27 - 50032 Borgo San Lorenzo (FI) - C. Fisc. 90004060480

Concerti di Musica Classica

I mesi autunnali e invernali sono riscaldati dalle note dei concerti offerti dall'Amministrazione Comunale.

Sabato 7 novembre, a chiusura della mostra "SECRETUM", realizzata in collaborazione con l'Accademia di Belle Arti di Firenze e con la Comunità Montana Mugello, si è tenuto nella pieve di San Cresci a Macioli, il concerto che ha visto protagonista l'Associazione Musicale Demidoff Ensemble, con sede a Pratolino. Il complesso cameristico, composto da pianoforte, violino, violoncello si è esibito in sinfonie di Beethoven e Guerrini.

Lunedì 30 novembre, in occasione della Festa

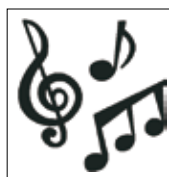

della Toscana 2009, l'Amministrazione ha presentato nella pieve di San Romolo a Bivigliano, l'Associazione Musicale NEM (Nuovi Eventi Musicali), che ha proposto un concerto per archi e pianoforte, con opere di Schumann e di Poulenc. Mercoledì 23 dicembre sarà la volta dell'Associazione Musicale MUSICAE che si presenterà al pubblico con un duetto soprano-chitarra. Il concerto, "Buon natale dal mondo", realizzato nella Sala del Consiglio, in via Bolognese 1129, avrà inizio alle ore 18.00 con ingresso libero. Tutta la cittadinanza è invitata.

Stato di attuazione OPERE PUBBLICHE

Opere	Progettista/Direttore Lavori	Stato di avanzamento
Ristrutturazione ed adeguamento Palazzo comunale	Ing. P. Martelli	Sono conclusi i lavori del seminterrato e del piano terra e sono stati riaperti al pubblico, si prevede la prosecuzione dei lavori per il primo e secondo piano.
Nuova Scuola Materna	U.T.	E' prevista all'interno del Piano Attuativo C1 di Vaglia.
Ampliamento plesso "Barellai"	U.T. e Arch. Mortelliti	Sono stati acquisiti i pareri tecnici necessari al Progetto sarà predisposto adesso il progetto Definitivo dell'opera.
Messa in sicurezza e asfaltatura di Via di San Jacopo	U.T.	Lavori consegnati e in fase di esecuzione.
Costruzione nuovo Impianto Sportivo Polifunzionale nel Capoluogo	Progettazione CAVET. Direzione Lavori Ing. De Nardis	Lavori ultimati, acquisiti i collaudi, in espletamento il bando per la gestione.
Manutenzione straordinaria Giardini Pubblici	U.T.	Approvato Progetto e finanziato un primo acquisto.
Rifacimento viabilità pedonale nel Capoluogo	U.T.	Approvato progetto Definitivo
Manutenzione straordinaria Pubblica Illuminazione	U.T.	Lavori in attesa di idoneo finanziamento.
Illuminazione Bivigliano zona Campeggio	U.T.	Approvato studio di fattibilità
Sistemazione Piazza e Parcheggio a Bivigliano	U.T.	Prevista all'interno del Piano Attuativo di Bivigliano
Manutenzione straordinaria Via di Caselline	U.T.	Approvato studio di fattibilità (realizzato interventi straordinari in alcuni tratti)
Costruzione nuovo parcheggio frazione Montorsoli	U.T.	Approvato studio di fattibilità
Restauro Via dello Scalone	U.T.	Lavori conclusi e consegnati
Costruzione nuovi marciapiedi frazioni di Pratolino e Fontebuona	U.T.	Approvato studio di fattibilità
Asfaltatura e manutenzione opere d'arte su strade comunali	U.T.	Approvato studio di fattibilità
Sistemazione verde pubblico torrente Carza e pista ciclabile	U.T.	Progetto in attesa finanziamento Comunità Montana Mugello
Realizzazione parcheggio area adiacente Parco Demidoff	U.T.	Lavori consegnati alla ditta esecutrice dell'opera.
Ripetitori T.V.	U.T.	Lavori conclusi, pubblicato il bando per la manifestazione d'interesse per la gestione.
Manutenzione edificio a Fontebuona	U.T.	Approvato Progetto esecutivo ed eseguito un primo stralcio
Manutenzione straordinaria Segnaletica Stradale	U.T.	Lavori appaltati ed eseguiti.
Realizzazione nuovo marciapiede a Montorsoli	U.T.	Approvato studio di fattibilità
Sistemazione punti luce per mercato di Vaglia	U.T.	Lavori realizzati in fase di consegna.

BARRIERE ARCHITETTONICHE

I contributi a fondo perduto sono concessi per la realizzazione di opere direttamente finalizzate al superamento ed eliminazione delle barriere architettoniche.

REQUISITI

La richiesta può essere presentata da:

- persone disabili con menomazioni o limitazioni permanenti di carattere fisico o di carattere sensoriale o di carattere cognitivo che abbiano la residenza anagrafica negli edifici interessati dagli interventi di eliminazione delle barriere architettoniche;
- persone disabili con menomazioni o limitazioni permanenti di carattere fisico o di carattere sensoriale o di carattere cognitivo che assumano la residenza anagrafica negli edifici interessati dagli interventi di eliminazione delle barriere architettoniche entro 3 mesi dal momento della comunicazione del comune dell'ammissione al contributo.

Sono ammessi al contributo gli interventi diretti all'eliminazione delle barriere architettoniche realizzati:

1. in tutte le civili abitazioni, ivi incluse le pertinenze;
2. in tutte le parti condominiali delle abitazioni, definite ai sensi dell'art. 1117 del codice civile.

Il contributo a fondo perduto viene concesso nella seguente misura:

- per la realizzazione delle opere edilizie possono essere concessi contributi con i fondi regionali in misura non superiore

- al 50% della spesa effettivamente sostenuta, ivi comprese le spese tecniche, e comunque per un importo non superiore a 7.500,00 Euro per ogni singolo intervento;
- per l'acquisto e l'installazione di attrezzature possono essere concessi contributi con i fondi regionali in misura non superiore al 50% della spesa effettivamente sostenuta e comunque per un importo non superiore a 10.000,00 Euro per ogni singolo intervento.

La domanda dovrà essere presentata entro il 31 dicembre di ogni anno. La Commissione



della Società della salute forma una graduatoria dei soggetti che hanno presentato validamente la domanda per il contributo attribuendo a ciascuno di essi un punteggio determinato secondo le disposizioni contenute nell'art. 7 del D.P. G.R. n. 11 del 03/1/2005. La graduatoria è resa pubblica entro il 31 marzo di ogni anno.

PER INFORMAZIONI:

Ufficio Servizi Sociali
Via Bolognese, n 11126 – 50036 Vaglia (FI)
Tel 055 5002454

FARMACIE COMUNALI

L'Amministrazione Comunale, nella gestione delle farmacie con i tre punti di accesso in Vaglia, Pratolino e Bivigliano, intende garantire la tutela della salute pubblica ed il benessere del cittadino tramite l'erogazione, oltre che del farmaco specifico curativo di una determinata patologia, anche di una serie di servizi, che possiamo definire sociali, quali la misurazione della pressione arteriosa, la prenotazione di visite specialistiche tramite il Cup Metropolitano, la dispensazione di presidi diabetici e di farmaci ospedalieri per conto della ASL, oltre all'accoglienza e all'ascolto del cittadino/paziente nelle sue richieste di cura.

Si intende proseguire nel lavoro di miglioramento del servizio farmacia per soddisfare sempre di più i nostri cittadini, sia nella qualità e nell'offerta dei prodotti, sia nei servizi erogati alla collettività. A tal proposito, nei prossimi giorni nelle Far-

macie di Vaglia, Pratolino e Bivigliano verrà proposto alla cittadinanza un questionario di gradimento del servizio offerto, su cui i cittadini potranno esprimere le proprie opinioni e suggerimenti nonché eventuali critiche.



Si ricordano gli orari di apertura delle Farmacie e del Servizio CUP

Farmacia di Vaglia (055.407938) orario al pubblico 8.00-13.00 dal lunedì al sabato)
servizio CUP 8.00-9.00 dal lunedì al venerdì

Farmacia di Pratolino (055.409555)
orario al pubblico 14.30-19.30 dal lunedì al sabato
servizio CUP 14.30-15.30 dal lunedì al venerdì

Farmacia di Bivigliano (055.406985)
aperta al Pubblico dal 1/03 al 30/11 nei giorni di lunedì, mercoledì e venerdì con orario 10,00 - 13,00.

GIOVANI SPORTIVI CRESCONO!

Aumentano i ragazzi che si dedicano alle più varie attività sportive. Sono più di cento, infatti, i giovani coinvolti nel judo, ginnastica artistica, pallavolo e nella neonata scuola di calcio. Per informazioni rivolgersi alla Società Sportiva di Vaglia: vaglia1970.fi@alice.it oppure al 339.3427860.

La squadra di Super Mini Volley della Società Sportiva di Vaglia che il 29 novembre ha vinto il Torneo di pallavolo dell'Impruneta.

BIBLIOTECA COMUNALE

DA GENNAIO IL VENERDÌ È GIOCO E LETTURA!

Constatiamo con grande piacere che la fedeltà dei nostri lettori è costante, come dimostra l'affluenza continua e la presenza sempre numerosa nei locali della biblioteca. Grazie ai nuovi acquisti i prestiti continuano ad aumentare.



Per il prossimo anno presentiamo alcune nuove proposte.

Le donne, i cavalieri, l'arme, gli amori: conversazioni letterarie tra tazze e pasticcini.

Ogni primo venerdì del mese, dalle ore 21.00, la Biblioteca sarà aperta ai nostri lettori più curiosi e appassionati per discutere di letteratura e di arti. Un momento di incontro informale e rilassato con una tazza di caffè per dialogare sulle ultime uscite o sui classici mai dimenticati, incontrare gli autori, segnalare talenti,

scambiarsi suggestioni.

Il dado è tratto!

Ogni terzo venerdì del mese, sempre dalle ore 21.00, la Biblioteca dedicherà i suoi spazi ai giochi da tavolo o di ruolo. Nella sala grande saranno a disposizione cinque tavoli per chi volesse cogliere l'occasione per mettersi alla prova con giochi nuovi, incontrare amici e abbandonarsi allo svago e all'allegria.

Conferenze Scientifiche

Firenze, culla del Rinascimento, mantiene il suo primato non solo come splendida città d'arte, ma anche come sede di grandi istituzioni scientifiche. Eppure spesso non dedichiamo alla scienza e alla sua divulgazione l'attenzione che merita. Da febbraio alcuni docenti universitari, il prof. Santi Aiello, il prof. Sarti Fantoni, il prof. Pietro Zecca terranno in biblioteca alcune conferenze su astrofisica, chimica, matematica.



SERVIZIO NETTEZZA URBANA: RACCOLTA DIFFERENZIATA

Si fa presente che da gennaio 2010 Publiambiente non distribuirà più casa per casa i sacchetti biodegradabili da utilizzare per lo smaltimento dei rifiuti organici. Sarà comunque possibile reperirli recandosi nel palazzo comunale (Piazza Corsini, Vaglia) dove è stato installato un distributore.





*Il Sindaco e gli Assessori del Comune
di Vaglia augurano a tutti un*

***Buon Natale**
e un sereno **Anno Nuovo***